

"Olhos que vêem o bem como bem e o mal como mal: eis a correta visão"  
Mokiti Okada

# Diário de Taubaté

Diretora Responsável: Iára de Carvalho

E REGIÃO

www.diariodetaubateregio.com.br

Vale do Paraíba: Quinta - Feira a Domingo :: 15 a 18 de novembro de 2018

Ano XLIV:: Edição 13,007: R\$ 2,00



**LABORATÓRIO OSWALDO CRUZ**  
Tradição e Seriedade a Serviço da Boa Medicina

- Caçapava
- Campos do Jordão
- Caraguatatuba
- Guaratinguetá
- Jacareí
- Pindamonhangaba
- Taubaté
- São José dos Campos
- São Paulo

facebook.com/laboswaldocruz  
R. Dr. Urbano Figueira, 100 - Centro | Taubaté  
(12) 2123-9200 | www.oswaldocruz.com.br

Qui  
15/11  
20° 30°

## Cuba deixa Mais Médicos por discordar de exigências do governo eleito

Bolsonaro cobra que cubanos passem por exame Revalida



O governo de Cuba informou no dia 14, que deixará de fazer parte do programa Mais Médicos. A justificativa do Ministério da Saúde cubano é que as exigências feitas pelo governo eleito são "inaceitáveis" e "violam" acordos anteriores. O presidente eleito Jair Bolsonaro disse, na sua conta do Twitter, que a permanência dos cubanos está condicionada à realização do Revalida pelos profissionais, que é o exame aplicado aos médicos que se formam no exterior e querem atuar no Brasil.

"Condicionamos à continuidade do programa Mais Médicos a aplicação de teste de capacidade, salário integral aos pro-

fissionais cubanos, hoje maior parte destinados à ditadura, e a liberdade para trazerem suas famílias. Infelizmente, Cuba não aceitou", disse o presidente eleito, na rede social. "Além de explorar seus cidadãos ao não pagar integralmente os salários dos profissionais, a ditadura cubana demonstra grande irresponsabilidade ao desconsiderar os impactos negativos na vida e na saúde dos brasileiros e na integridade dos cubanos", publicou mais tarde.

Para as autoridades cubanas, o governo eleito questiona a preparação dos médicos ao exigir que eles se submetam à revalidação do título para serem contratados.

Leia mais no site do DT

## Interditado acesso de Aparecida no km 68,7

Opção para o motorista será utilizar trevo principal da cidade no km 71

A CCR NovaDutra realizará entre os dias 16 e 20 de novembro a interdição do acesso à cidade de Aparecida, localizado no km 68,7 da pista sentido São Paulo. O fechamento

acontecerá das 8h às 18h, e será necessário para a construção de 100 metros de barreira de concreto na faixa de desaceleração, na entrada do município. Durante a realização dos servi-

ços, a alternativa para os usuários será utilizar o trevo de Aparecida, saída do km 71 da via Dutra (acesso principal para a cidade, sentido o Santuário Nacional).  
Leia mais no site do DT

## Boca no Mundo ABC continua prestando mau serviço de transporte a Taubaté

Reclame aqui Email: redacao@diariotaubate.com.br

**VEM AÍ. O PRIMEIRO LANÇAMENTO DENTRO DO JARDINS DO PARQUE**

**JARDINS DO PARQUE AMENDOIRAS**

UM SONHO TODO FEITO PRA VOCÊ.

**CASAS PLANEJADAS**

- 3 Dorms. (1 suíte)
- 90m<sup>2</sup> • 2 vagas
- Quintal com Espaço Gourmet

**CONDOMÍNIO FECHADO, COM SEGURANÇA E LAZER COMPLETO.**

- PRAÇA ARBORIZADA
- CHURRASQUEIRAS
- SALÃO DE FESTAS
- PISCINA
- QUADRA GRAMADA
- FITNESS
- PLAYGROUND
- VESTIÁRIOS
- BIKE SHARING
- SOLARIUM

A 2 minutos do Via Vale Garden Shopping e vizinho de mais de 600 mil m<sup>2</sup> de áreas verdes.

Perspectiva artística da fachada

VISITE SHOWROOM NO HOTEL IBIS STYLES TAUBATÉ  
Av. Virgílio Cardoso Pinna, 8.043

jardinsdoparque.com.br

Tels.: (12) 99648-2019 / 99639-2019 / 99661-2019

Futura intermediação:



Incorporação e construção:



Incorporadora Responsável: Jardim dos Parques I Empreendimento Imobiliário Ltda (Jardim das Amendoiras). CNPJ: 30.912.031/0001-80 - Av. Cauai, 293, sala 1817, Alphaville, Barueri - SP. Incorporação protocolada no Cartório de Registro de Imóveis de Taubaté sob número 394.615. O empreendimento somente será comercializado após o registro de memorial de incorporação. O detalhamento dos serviços, equipamentos e acabamentos que farão parte deste empreendimento constará no memorial descritivo. As imagens constantes deste material são meramente ilustrativas e não representam fotografias exatas do empreendimento. A vegetação que compõe o paisagismo tratado nas imagens é meramente ilustrativa e apresenta porte adulto de referência. Na entrega do empreendimento essa vegetação poderá apresentar diferenças de tamanho e porte.

## "Crônicas e Contos do Escritor"

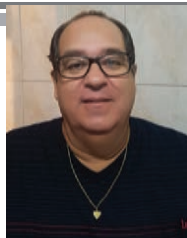

J. Robson J.

## Crise nas livrarias

Em meio à grave crise econômica (e política) que o País atravessa, vemos com tristeza e preocupação as notícias de grandes livrarias falindo e fechando. Depois da FNAC (gigante do segmento), vemos agora notícias sobre Saraiva e Cultura (duas das maiores livrarias do País) e sabemos, no entanto, que o problema com as livrarias não se resume tão somente à crise econômica (apesar de provavelmente ser a principal causa) mas, também, ao crescimento dos e-books e sites de produção, edição e venda de livros e tudo isso somado à triste realidade que o Brasileiro não gosta de ler e conseqüentemente consome poucos livros.

Hoje é muito comum ver escritores (principalmente os iniciantes) serem praticamente obrigados a publicar seus livros com as Editoras "Prestadoras de serviço" que nada mais fazem que produzir o livro e colocar em seus sites para venda. Então, quem pensa em comprar um livro já corre para a internet para os sites já conhecidos (e seus preferidos), para ver o que é que é que tem lá e a venda ocorre diretamente da editora/produtora para o cliente.

Está mais que na hora das livrarias se reinventarem, inovarem, serem Pró-ativas para que possam enfrentar a nova realidade da venda de livros no Brasil. Além da necessidade de diversificação de produtos, as livrarias deveriam abrir espaço para os autores Brasileiros desconhecidos que é um filão muito bem explorado pelos sites das editoras "Prestadoras de Serviço". É enorme e crescente a quantidade de livros vendidos por esses sites.

E porque não diversificar produtos?

Qualquer comércio que deseja se manter ativo, investe em produtos fora de sua linha principal, como exemplo o sucesso das grandes redes de auto serviço que vendem de tudo e até mesmo nas grandes redes de farmácias que diversificam (e muito bem) seus produtos, vendendo inclusive chocolates e sorvetes como podemos constatar nas farmácias aqui da cidade. Então, não dá mais para as livrarias quere-rem sobreviver apenas com a venda de livros, é mais do

que necessário diversificar (e bastante) sua linha de produtos.

As "Prestadoras de serviço" vendem seus livros conforme a demanda, se há pedido... produz o livro, se não há pedido não há produção e nem estoque. E elas (as Prestadoras) não trabalham com equipes de venda para colocar os livros nas Livrarias o que faz com que grandes e promissores talentos fiquem escondidos nos sites dessas "editoras" que também não dão às livrarias, a oportunidade de venda dos promissores escritores Brasileiros.

Com isso, a livraria perde venda e receita e os autores, promissores e talentosos, perdem a oportunidade de estarem nas grandes livrarias e se tornarem conhecidos do grande público.

Para publicar em uma editora comercial (aquela que investe recursos na produção do livro e, conseqüentemente, trabalha no marketing e na venda dos livros), o autor tem que ser famoso, mesmo que não seja um escritor, necessitando apenas ser conhecido do grande público, seja como ator de novelas, comediante, apresentador de jornais e programas, cantor, jogador de futebol ou praticante de algum esporte conhecido e etc... Ah, as editoras Comerciais gostam de valorizar o que é de fora também (claro, afinal venda garantida, né?), então, escritores famosos do exterior tem espaço quase que garantido. Outra maneira de ter a felicidade de publicar um livro em uma editora Comercial, é mandar o original para lá, esperar de seis meses a um ano por uma resposta (quando vem) e rezar muito mas, muito mesmo (e se possível, faça promessas para uns três ou quatro santos) para que seu original realmente seja lido e que alguma boa alma goste do que você escreveu e resolva publicar e, aí sim, seu livro irá parar nas prateleiras das grandes livrarias mas, se elas estão fechando..., o que fazer?

É necessário investir na Literatura Brasileira, valorizar os autores Nacionais e buscar isenção de impostos nos livros para baratear custos e enquanto nada disso acontece, as livrarias pedem socorro.

Leia um livro, exercite sua mente, divirta-se, emocione-se e se instrua!!!

## Coluna do Crisante

• Oswaldo Crisante Xavier dos Santos

Email: oswaldocrisante@hotmail.com  
Foi jogador profissional de futebol. É professor aposentado. Especialização em técnico profissional de futebol, voleibol, atletismo e ginástica olímpica. Cursos de pós graduação na área de Educação Física. Complementação pedagógica. Cursos em filosofia e motivação. Compositor, poeta e Contador de Histórias.



## Árvore misteriosa

Essa foi uma das primeiras histórias que contei no "Bar do Velório". E o fato ocorreu lá no sertão de Pernambuco e foi narrada pelo saudoso José Pernambuco, pai do Jorginho do SOS do samba.

No vilarejo onde seu José nasceu, morreu um caboclo muito conhecido, Genivaldo Silva, que gostava de festa e tomava umas "canas" com os amigos.

À noite, no seu velório, foi a maior festa. Beberam a noite toda e, no dia seguinte, quatro amigos conduziram o seu cortejo, sendo levado numa rede: dois deles seguravam na frente, e dois atrás.

O cemitério ficava há uns cinco qui-

lômetros, mais ou menos. Saíram pela manhã, e quando já estavam quase chegando tiveram que passar embaixo de uma árvore centenária, que tinha muitas raízes expostas. Foi quando um deles tropeçou e o defunto caiu da rede.

Com o impacto, o suposto defunto gemeu e foi se levantando. Apavorados, os quatro amigos correram até à cidade para avisar a família. Logo, o tal caboclo retornou caminhando de volta pra casa. Todos ficaram impressionados com o ocorrido e, então, chamaram um médico para que o examinasse. No diagnóstico foi verificado que o homem sofria de catalepsia. O médico, portanto, orientou os familiares para que o chamassem,

caso ele tivesse uma nova crise.

Passaram-se uns cinco anos e esse homem veio a falecer. Chamaram o tal médico de Recife para que novamente o examinasse. Desta vez, disse o doutor: — Podem enterrá-lo que ele realmente está morto!

E, finalmente, ele assinou o atestado de óbito. Durante toda a noite, no velório, "beberam todas mais quatorze". E no dia seguinte, foi realizado o mesmo cortejo, o mesmo trajeto e os mesmos amigos o conduziram. A caminhada foi silenciosa, e ao se aproximarem daquela mesma árvore, um deles sussurrou: "Cuidado com a raiz!".

## Coluna Espírita

E-mail: agenor.dt@hotmail.com • Agê

## Perante a maldade humana

• Gerson Sestini - Rio de Janeiro/RJ

Um jovem mal-intencionado mantinha o pássaro preso em suas mãos, para testar o sábio. Aproximando-se dele pergunta-lhe se aquele ser estava morto ou vivo. O santo homem nota a trama: conforme a resposta que desse ao rapaz, ele esmagaria a ave fazendo-a cair morta aos seus pés ou soltá-la para que voasse. Vasculhando aquela maldosa alma determinada a desacreditá-lo, responde condoído: "Meu bom jovem, o destino deste pássaro está em suas mãos..."

Esta lenda é de autor desconhecido e anda circulando pela mídia. Ao tomarmos conhecimento dela logo nos veio à mente os insultos que os missionários, entre eles Chico Xavier, sofreram pela maldade humana. Muitas vezes viram-se obrigados a dar respostas inteligentes e reveladoras, principalmente a repórteres que queriam vê-los cair em contradição ou simplesmente desmoralizá-los.

Certa moça, tomada de profunda descrença pelo médium mineiro, fora conhecê-lo.

Assim que o vê, toma-o como a um perverso homossexual. A certa distância, Chico sintoniza-se com o seu pensamento inferior. Compadecido pela falsa interpretação que dava à sua pessoa, assim que a tem perto de si, um tanto consternado fala-lhe ao pé do ouvido: "Minha filha, eu nunca tive relação sexual com homem ou com mulher".

Ela empalidece e o chão se lhe falta aos pés ao ver desnudado seu maldoso e precipitado julgamento. Repórter que era, confessa em seu comentário pelo jornal que a resposta dada ao seu pensamento a esmagara. Todo seu materialismo viera à tona e desabara sobre sua amarga personalidade.... Sim, ela sentira-se tão amarga que não tivera palavras para retratar-se. O que pensara ser uma grande farsa então era verdade? O tão amado e reverenciado homem existia realmente? Se sua ida a Uberaba frustrara-se por um lado, pelo lado reverso, envolvida que fora em processo revelador desnudara-se a si própria vendendo-se tal qual era, e propôs-se a procurar novos caminhos para melhorar-se.

Misto de sombra e luz como quase todos somos, devemos cuidar de nossa inferioridade moral o quanto pudermos, impedindo-a de manifestar-se em atos e palavras, começando pelo

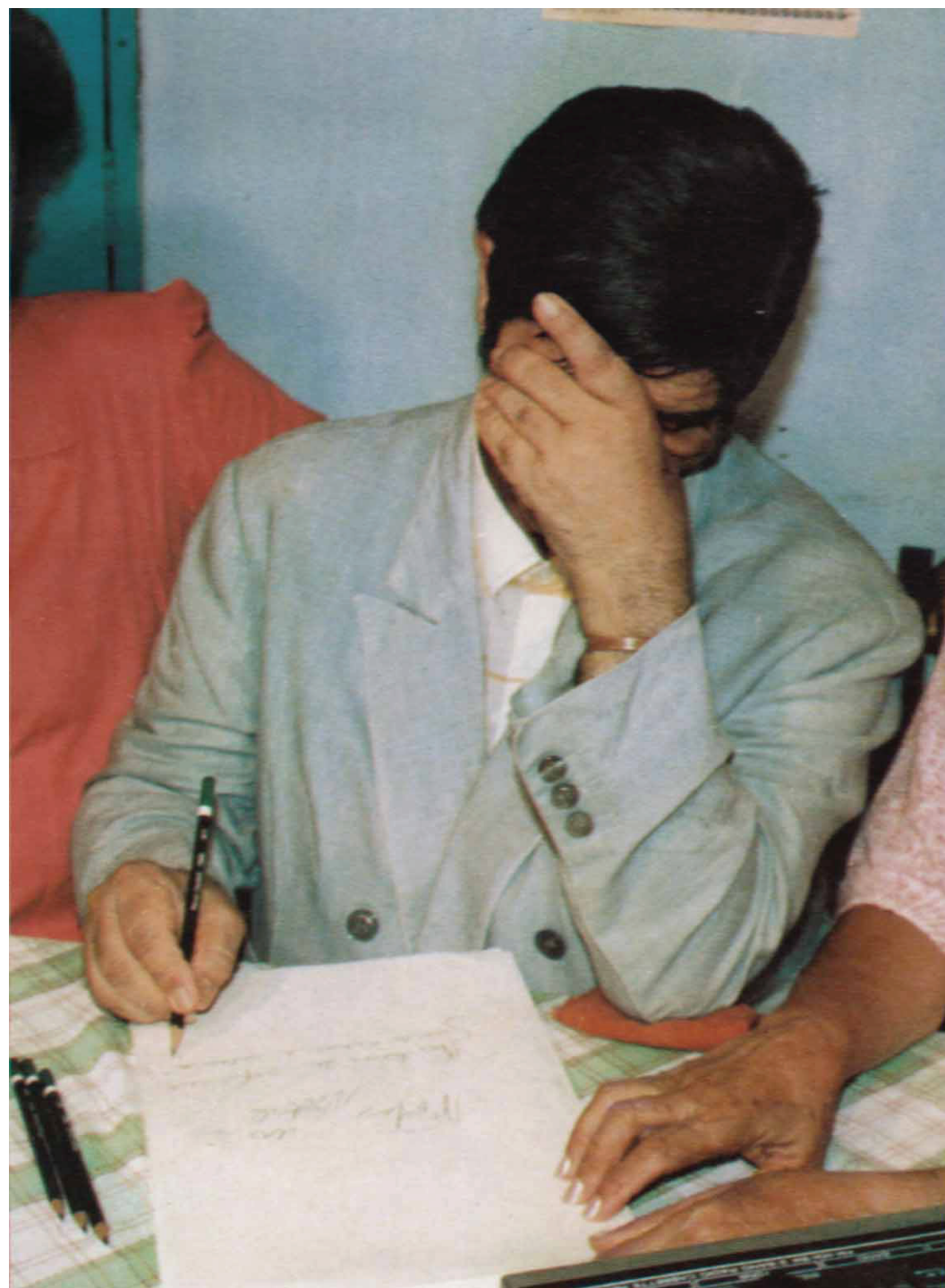

pensamento julgador que nos assola à consciência. É do próprio Chico esta frase lapidar: "Eu nem sempre posso falar aquilo que penso, mas o que não posso falar é exatamente aquilo que eu não devo dizer". A jovem repórter não falaria diretamente ao Chico o que pensava sobre ele, porém, poderia externar seu julgamento em público. A Espiritualidade, no intuito de preservar o médium e sua missão deu-lhe a bela oportunidade de retratar-se em público, ajudando-a a dominar suas "más inclinações", como aconselha Kardec, para tornar-se uma pessoa melhor.

Retirando algumas palavras do Chico em pronunciamento público temos este outro exemplo. Depois de ter recebido o título de cidadão paulistano, o médium foi procurado por uma comi-

são de conterrâneos para dizer-lhe que aquela homenagem era prova do envaidecimento por parte dele. Não lhe bastaram os dois 'pinga-fogos' de dois anos atrás, expondo-se no programa histórico da maior audiência do país? Insistiam com ele que o orgulho e a vaidade de vidas passadas haviam reaparecido e cresciam, a ponto de comprometer a Doutrina e tisonar a tarefa de Emmanuel. Chico defende-se e tenta tranquilizá-los afirmando que não iria cair porque Deus e Emmanuel o amparariam. Eles insistem nas acusações de que sua personalidade estava dilapidada por aquelas falhas morais. Diante da resistência do médium acabam por perguntar: Por que você não vai cair, Chico? Ao que ele responde: Eu não posso cair, porque nunca me levantei!

Curta nossa página no

facebook



facebook.com/diariotaubate

O primeiro jornal do vale  
na internet

www.diariotaubate.com.br

### Diário de Taubaté e Região

Rua Doutor Renato Granadeiro Guimarães, nº 63, sala 21 - 3º andar  
Edifício Carpe Diem Offices - Centro / Taubaté-SP  
CEP 12080-410 - Fones: (12) 3413-2400  
redacao@diariotaubate.com.br / www.diariotaubate.com.br

### Redação

Diretor Fundador: Stipp Júnior (1940-2007)  
Diretor Responsável: Iara de Carvalho (MTB: 10.655)  
Editora Executiva: Gláucia Moraes da Costa  
Administração: Anaísa Stipp  
Comercial: Ana Luíza Stipp

Jornal independente, a serviço da Indústria e Comércio de Taubaté e Vale do Paraíba. Circula em 9 cidades

Representante Comercial: Nacional Exclusivo R.G.D. Comercial Ltda.  
R. Padre Clemente Henrique Moussier, 80 Conj 05, Santana / São Paulo-SP  
Cep: 02016-010 / Fone: (11) 2971-1000

Os artigos assinados são de responsabilidade de seus Autores e podem não representar a opinião da direção desse jornal

Jornal Independente filiado à API



# Mírian Ferreira

(DRT/MTB 69.907)

E-mail: jornalista mirianferreira@gmail.com



## EVIDÊNCIA

### Cineasta Jefferson De em Taubaté

Fotos: Eduardo Gomes

O premiado cineasta Jefferson De esteve no domingo, dia 11, em Taubaté, convidado pela equipe do Almanaque Urupês, para dar exibição de curtas-metragens que produzidos ao longo da carreira e para um bate-papo sobre cinema no espaço cultural do Taubaté Shopping Center.

O diretor cinematográfico nasceu em 1969, em Taubaté. Durante a infância e adolescência foi estudante da Escola Jacques Félix, na Estiva. Quando jovem estudou filosofia na USP, no início da vida acadêmica, mas mudou de curso para dedicar-se ao cinema, pesquisando e se dedicando de corpo e alma a sétima arte.

Durante o encontro com o público taubateano, Jeferson De destacou a importância da educação como elemento de transformação de vidas. "Eu era aquele menino



O jornalista e cineasta André Ferreira que pode matar a saudade do cineasta Jefferson De (ao centro) e o cineasta e arte-educador Luiz Claudio Daniel.

que sentava no fundo da sala, no Jacques Félix. De alguma maneira, os professores que tive contribuíram para eu ser o que sou hoje", contou, demonstrando gratidão a todos que de alguma forma, fizeram parte da sua formação técnica e humana.

O cineasta escreveu alguns livros, dentre os quais 'O dogma feioada' e 'O cinema negro brasileiro'. O reconhecimento pelo seu talento, trabalho, empenho e pesquisas veio com indicações a diversos prêmios, como o 'Grande Prêmio do Cinema Brasileiro - Melhor Longa-Metragem Ficção' e 'Festival de Cinema de Gramado', do qual saiu-se vencedor com 'Bróder'.

Parabéns a equipe do Brain Fitness que nos abrihantou com a presença do cineasta Jefferson De, que muito tem contribuído para destacar a cultura brasileira no mundo.

### Verônica e Cesar disseram 'sim'

Fotos: divulgação

No sábado, 03 de novembro, no Salão Dubai em São José dos Campos, a jovem Verônica Correia Silva Merigo e o músico Cesar Avallone Merigo reuniram familiares e amigos para juntos participarem da cerimônia de casamento, união criada e abençoada por Deus.

Como tudo começou? Tudo começou em uma festa organizada pelo Cesar e pela irmã, Mariana, em um bar de São José dos Campos.

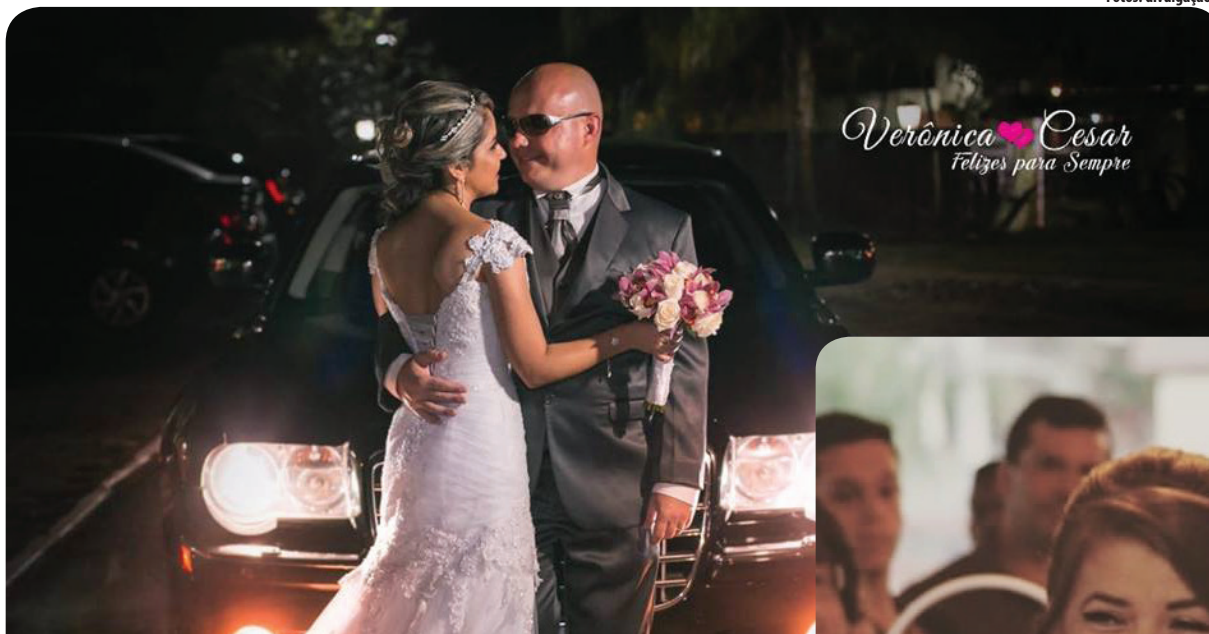

mais de mandar mensagens amorosas um para o outro até que, um dia, perceberam que não viveriam mais sozinhos e, sim, juntos.

O casamento no civil aconteceu em 25 de maio de 2018 e

somente agora puderam reunir amigos e familiares para compartilharem juntos esses momentos de felicidade, numa festa preparada com muito carinho e amor. Parabéns ao casal pela bela decisão!



Os noivos, Verônica Correia Silva Merigo e Cesar Avallone Merigo.

Ele, como gosta de cantar, estava no palco, apresentando-se pela primeira vez para os amigos. Verônica, convidada a estar nessa pequena reunião de amigos, ao chegar logo se encantou por Cesar. E naquela mesma noite, entre uma conversa e outra, viram que foram feitos um para o outro. No dia seguinte, num domingo às 7 horas da manhã, estavam lá os dois online no aplicativo whatsapp.

A partir daí não pararam



A jovem noiva Verônica e a querida mãe Iza Correia entraram juntas para a cerimônia de casamento

### Lembranças são lembranças. E as de outubro...

Pensando aqui com meus botões, recorde que outubro sempre foi um mês em que lembro com carinho. Por que? Para mim não é um mês qualquer, mas de ótimos acontecimentos em minha trajetória.

É nesse mês que comemoro algumas atividades importantes em minha vida. A primeira que vou destacar são os sete anos que lindamente escrevo para esse jornal Diário de Taubaté, numa página social e cultu-

ral que leva meu nome, "Evidência com Mírian Ferreira". Também completo 26 anos de trabalho voluntário junto as Testemunhas de Jeová.

Meus queridos leitores posso afirmar-lhes que estou muito contente por completar mais um ano no dt, podendo conversar com vocês semanalmente e ainda destacar fatos e personalidades de relevância para nossa cidade e região. Procuramos sempre valorizar o currículo cultural dos



personagens, relatando o desempenho nas artes, seja na música, dança, pintura, desenho, artesanato, teatro, literatura e outros segmentos.

Também quero reforçar outra alegria que sinto. Há 26 anos trabalho na modalidade de pioneira regular. Atividade voluntária, de conscientização espiritual, devotando por mês setenta horas de pesquisa bíblica a pessoas de qualquer denominação religiosa. O curso é

gratuito. É uma das minhas grandes paixões, pois financeiramente não recebo nada por isso.

Quero agradecer a todos que contribuem com minhas atividades, seja no jornal ou nas minhas ações espirituais, em especial a equipe de profissionais do Diário de Taubaté com sua credibilidade há 43 anos e ao nosso criador e Deus Jeová. Gratidão eterna pelas demonstrações de carinho e amor.

## Política &amp; Políticos

• **Tarcísio de Souza e Silva**  
tarcisio@kesscomunicacao.com.br

Novas críticas apareceram na segunda-feira última, durante a sessão da Câmara Municipal, ao serviço municipal de transportes coletivos, operado pela ABC Transportes, sob concessão pública.

O vereador Rodrigo Luis Silva (PSDB), chamado de Digão, apelido herdado do tempo em que exercia sua profissão, usou a tribuna da Casa para criticar as condições em que se encontra o transporte coletivo na cidade.

Na sua fala, o vereador deixou claro que a culpa

pelos erros cometidos é da Secretaria de Mobilidade Urbana, incompetente para gerir o sistema, causando desastres e prejuízos para a população.

O desgoverno municipal de Taubaté, mantém em seus quadros de secretários profissionais inadequados para o exercício do serviço público, incompetentes diante da demanda operacional, levando o público ao desespero diante da calamidade que se instalou no município.

Logo após a fala do vereador, outro edil assu-

miu a tribuna, Lima Filho (PV), que seguiu o mesmo caminho, desancando com a Prefeitura Municipal, e sua incompetência em bem administrar a cidade.

Rodrigo lembrou ainda em sua fala, a existência na Casa de uma Comissão Especial de Investigação, para justamente investigar esta situação e que não deu em nada. A presidente da CEI é comprometida com o grupo dominante na Prefeitura Municipal.

A situação dos transportes coletivos em Taubaté é uma vergonha.

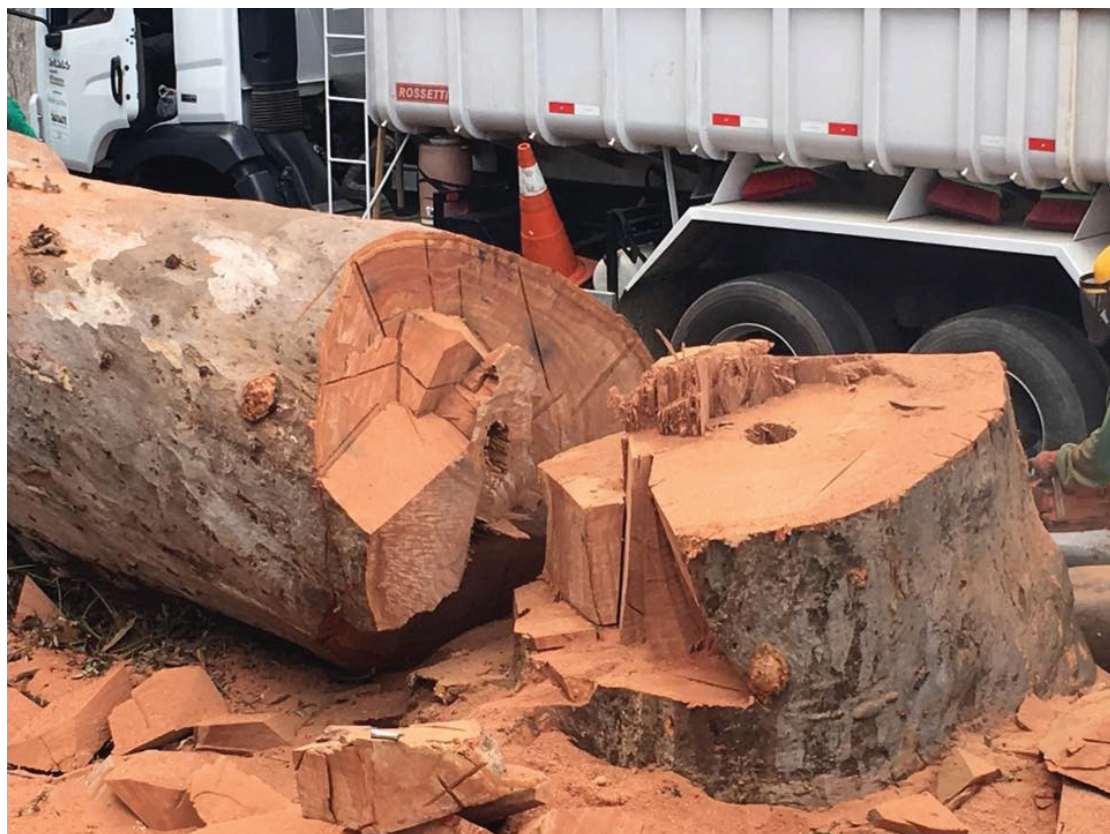

O corte do eucalipto, árvore centenária, ao lado do estádio Joaquim de Moraes Filho, no jardim das Nações, promovido pela Prefeitura Municipal, intempestivamente, na contra-mão dos anseios da população, que desejava a preservação da árvore, alegando que ela estava doente e prestes ao seu desmoronamento, deixa a cidade de cabelos em pé.

Tudo isso veio a ser contestado, quando do seu corte, a árvore estava saudável, perfeita em seu tronco e caule nada se justificando seu sacrifício.

As alegações dos chamados técnicos da Prefeitura desmoronaram, vieram abaixo, depois do corte da árvore. Criaram moléstias incuráveis para a pobre árvore, indefesa, maltratada, argumento idiota dos chamados técnicos, como pano de fundo para acobertar a ignorância e total falta de critério para ações desas-

tradas, estapafúrdias.

A forma como a Prefeitura de Taubaté, promove podas e cortes de árvores em toda a cidade, mais se parece com um desmatamento desenfreado nos moldes promovidos na Amazônia, com motos-serras, derrubando seu galhos e troncos, desordenado, absurdamente.

Esta ação desordenada, praticada pela Prefeitura, gera protestos por onde age e anda tirando o sono de ambientalistas e pessoas de bom senso e conhecimento.

Um desgoverno municipal que beira às raias da ignorância e do ridículo. Pior: não se sabe "ainda" de onde partiu o pedido de corte.

A Prefeitura Municipal anunciou a prorrogação do contrato de prestação de serviços de publicidade pela agência Central Business, que já vem fazendo o trabalho desde dezembro de 2013.

O novo contrato tem duração de 12 meses e custará aos cofres públicos municipais o total de R\$ 6 milhões, quando atualmente se paga aos mesmos serviços, no atual, R\$ 3,5 milhões, reajuste de 70% em cima do mesmo.

A atual agência de publicidade é a mesma que vem há muito tempo, neste desgoverno municipal, produzindo as chamadas "fake news", para promoção do prefeito municipal, alardeando sobre suas ações, projetando imagem inexistente, com o objetivo de enganar o povo, promoção feita com olhar para futuro político.

Como pregava Goebels, gênio da propaganda nazista, "uma mentira repetida muitas vezes, à exaustão, torna-se uma verdade diante da população". e acrescentamos, incauta população, de boa fé, que acredita nas mentiras contadas.

## MOVIECOM TAUBATÉ PROGRAMAÇÃO

### 15/11/2018 à 21/11/2018



**moviecom**  
viva o cinema



**CINEMA**  
Sessão Pipoca

**SALA 1 - O QUEBRA-NOZES DUB E OS QUATRO REINOS (DISNEY)**  
Fantasia - Dublado - Livre - Duração: 101min.  
Clara (Mackenzie Foy), jovem esperta e independente, perde a única chave mágica capaz de abrir um presente de valor incalculável dado por seu padrinho (Morgan Freeman). Safa na solução de problemas, ela decide então iniciar uma jornada de resgate que a leva pelo Reino dos Doces, o Reino das Neves, o Reino das Flores e o sinistro Quarto Reino.  
**Qui., Sex., Seg., Ter., Qua.: 17h10**  
**Sáb., Dom., Feriado: 17h10**

**SALA 1 - HALLOWEEN - DUB (UNIVERSAL PICTURES)**  
Terror / Suspense - Dublado - 16 Anos - Duração: 109min. Quatro décadas depois de ter escapado do ataque de Michael Myers em uma noite de Halloween, Laurie Strode (Jamie Lee Curtis) terá que confrontar o assassino mascarado pela última vez. Ela foi perseguida pela memória de ter sua vida por um triz, mas dessa vez, quando Myers retorna para a cidade de Haddonfield, ela está preparada.  
**Qui., Sex., Seg., Ter., Qua.: 22h00**  
**Sáb., Dom., Feriado: 22h00**

**SALA 1 - ANIMAIS FANTÁSTICOS(3D)DUB OS CRIMES DE GRINDELWAND (WARNER)**  
Aventura - Dublado - 12 Anos - Duração: 134min. Neve Scamander (Eddie Redmayne) reencontra os queridos amigos Tina Goldstein (Katherine Waterston), Queenie Goldstein (Alison Sudol) e Jacob Kowalski (Dan Fogler). Ele é recrutado pelo seu antigo professor em Hogwarts, Alvo Dumbledore (Jude Law), para enfrentar o terrível bruxo das trevas Gellert Grindelwald (Johnny Depp), que escapou da custódia da MACUSA (Congresso Mágico dos EUA) e reúne seguidores, dividindo o mundo entre seres de magos sangue puro e seres não-mágicos.  
**Qui., Sex., Seg., Ter., Qua.: 14h30 - 19h20**  
**Sáb., Dom., Feriado: 14h30 - 19h20**

**SALA 2 - O DOUtrinador (DOWNTOWN FILMES)**  
Ação - Nacional - 16 Anos - Duração: 108min.  
Um vigilante mascarado surge para atacar a impunidade que permite que políticos e donos de empreiteiras enriqueçam às custas da miséria

e do trabalho da população brasileira. A história do homem por trás do disfarce de "Doutrinador" envolve uma jornada pessoal de vingança na qual um agente traumatizado decide fazer justiça com as próprias mãos.  
**Qui., Sex., Seg., Ter., Qua.: 14h15**  
**Sáb., Dom., Feriado: 14h15**

**SALA 2 - BOHEMIAN RHAPSODY-DUB (FOX)**  
Drama - Dublado - 14 Anos - Duração: 132min.  
Freddie Mercury (Rami Malek) e seus companheiros, Brian May, Roger Taylor e John Deacon mudam o mundo da música para sempre ao formar a banda Queen durante a década de 1970. Porém, quando o estilo de vida extravagante de Mercury começa a sair do controle, a banda tem que enfrentar o desafio de conciliar a fama e o sucesso com suas vidas pessoais cada vez mais complicadas.  
**Qui., Sex., Seg., Ter., Qua.: 16h30 - 19h10**  
**Sáb., Dom., Feriado: 16h30 - 19h10**

**SALA 2 - PARQUE DO INFERNO-DUB (PARIS FILMS)**  
Terror - Dublado - 14 Anos - Duração: 99min. Durante a noite de Halloween, um grupo de amigos começa a ser perseguido por um assassino mascarado em um parque de diversões temático. O mais terrível é que todas as atrocidades cometidas pelo criminoso são praticadas na frente do público alienado presente no local. Eles acreditam que tudo faz parte do "show", ignorando os pedidos de socorro dos jovens.  
**Qui., Sex., Seg., Ter.: 21h50**  
**Sáb., Dom., Feriado: 21h50**

**SALA 3 - TUDO POR UM POP STAR (DOWNTOWN FILMES)**  
Infantojuvenil - Nacional - Livre - Duração: 88min.  
A banda pop masculina Slabbody Disco Boys, febre entre as mocinhas de todo o Brasil, anuncia que irá tocar no Rio de Janeiro. Fãs de carteirinha do grupo, as adolescentes e melhores amigas Gabi (Máisa Silva), Manu (Klara Castanho) e Ritinha (Mel Maia) farão de tudo para que seus pais deixem que elas saiam da cidade em que moram e vão assistir ao show do grupo.  
**Qui., Sex., Seg., Ter., Qua.: 14h00**  
**Sáb., Dom., Feriado: 14h00**

**SALA 3 - OPERAÇÃO OVERLORD-DUB (PARAMOUNT PICTURES)**  
Ação / Suspense - Dublado - 16 Anos - Duração: 110min.  
Uma tropa de paraquedistas americanos é lançada atrás das linhas inimigas para uma missão crucial. Mas, quando se aproximam do alvo percebem que não é só uma simples operação militar e tem mais coisas acontecendo no lugar, que está ocupado por nazistas.  
**Qui., Sex., Seg., Ter., Qua.: 18h45**  
**Sáb., Dom., Feriado: 18h45**

**SALA 3 - ANIMAIS FANTÁSTICOS:DUB OS CRIMES DE GRINDELWAND (WARNER)**  
Aventura - Dublado - 12 Anos - Duração: 134min.  
**Qui., Sex., Seg., Ter., Qua.: 16h00 - 21h00**  
**Sáb., Dom., Feriado: 16h00 - 21h00**

**SALA 4 - ANIMAIS FANTÁSTICOS(ATM)3D DUB OS CRIMES DE GRINDELWAND (WARNER)**  
Aventura - Dublado - 12 Anos - Duração: 134min.  
**Qui., Sex., Seg., Ter., Qua.: 16h20 - 21h40**  
**Sáb., Dom., Feriado: 16h20 - 21h40**

**SALA 4 - ANIMAIS FANTÁSTICOS(ATM)DUB OS CRIMES DE GRINDELWAND (WARNER)**  
Aventura - Dublado - 12 Anos - Duração: 134min.  
**Qui., Sex., Seg., Ter., Qua.: 19h00**  
**Sáb., Dom., Feriado: 13h40 - 19h00**

**SALA 5 - BOHEMIAN RHAPSODY-LEG (FOX)**  
Drama - Legendado - 14 Anos - Duração: 132min.  
**Qui., Sex., Seg., Ter., Qua.: 21h45**  
**Sáb., Dom., Feriado: 21h45**

**SALA 5 - O GRINCH - DUB (UNIVERSAL PICTURES)**  
Animação - Dublado - Livre - Duração: 90min.  
Na trama, o Grinch vive no Monte Espinho e se sente aborrecido toda vez que chega o Natal. Assim, resolve sabotar o Papai Noel roubando os presentes deixados para as crianças no momento que o velhote sai das casas.  
**Qui., Sex., Seg., Ter., Qua.: 15h45 - 17h45**  
**Sáb., Dom., Feriado: 13h50 - 15h45 - 17h45 - 19h45**

## Shopping Pátio Pinda Programação de Filmes

### 15/11/2018 à 21/11/2018



**BOHEMIAN RHAPSODY (L) (LEGENDADO) (BOHEMIAN RHAPSODY)**  
Classificação: 14 anos, Ano de Produção: 2018, Idioma: INGLÊS, Diretor: BRYAN SINGER, Duração: 02:12:00h, com: RAMI MALEK, LUCY BOYNTON, AARON MCCUSKER  
**SALA 1**  
**Qui., Sex., Sáb., Dom., Seg., Ter., Qua.: 19:10h - 21:50h**

**O QUEBRA-NOZES E OS QUATRO REINOS (D) (DUBLADO) (THE NUTCRACKER AND THE FOUR REALMS)**  
Ano de Produção: 2018, Idioma: INGLÊS, Diretor: LASSE HALLSTROM E JOE JOHNSTON, Duração: 01:41:00h, com: MACKENZIE FOY, KEIRA KNIGHTLEY HELEN MIRREN  
**SALA 1**  
**Qui., Sex., Sáb., Dom., Seg., Ter., Qua.: 14:20h**

**ANIMAIS FANTÁSTICOS:OS CRIMES DE GRINDELWALD 3D (D) (DUBLADO) (FANTASTIC BEASTS:THE CRIMES OF GRINDELWALD)**  
Classificação: 12 anos, Ano de Produção: 2018, Idioma: INGLÊS, Diretor: DAVID YATES, Duração: 02:13:00h, com: EDDIE REDMAYNE, KATHERINE WATERSTON DAN FOGLES, JOHNNY DEPP, JUDE LAW ALISON SUDOL, EZRA MULLER, ZOE KRAVITZ  
**SALA 2**  
**Qui., Sex., Sáb., Dom., Seg., Ter., Qua.: 13:30h**  
**SALA 3**  
**Qui., Sex., Sáb., Dom., Seg., Ter., Qua.: 22:00h**

**ANIMAIS FANTÁSTICOS:OS CRIMES DE GRINDELWALD (L) (LEGENDADO) (FANTASTIC BEASTS:THE CRIMES OF GRINDELWALD)**  
**SALA 2**  
**Qui., Sex., Sáb., Dom., Seg., Ter., Qua.: 21:45h**  
**SALA 3**  
**Qui., Sex., Sáb., Dom., Seg., Ter., Qua.: 19:15h**

**ALISON SUDOL, EZRA MULLER, ZOE KRAVITZ**  
**SALA 2**  
**Qui., Sex., Sáb., Dom., Seg., Ter., Qua.: 16:15h - 19:00h**

**ANIMAIS FANTÁSTICOS:OS CRIMES DE GRINDELWALD (D) (DUBLADO) (FANTASTIC BEASTS:THE CRIMES OF GRINDELWALD)**  
Classificação: 12 anos, Ano de Produção: 2018, Idioma: INGLÊS, Diretor: DAVID YATES, Duração: 02:13:00h, com: EDDIE REDMAYNE, KATHERINE WATERSTON DAN FOGLES, JOHNNY DEPP, JUDE LAW ALISON SUDOL, EZRA MULLER, ZOE KRAVITZ  
**SALA 2**  
**Qui., Sex., Sáb., Dom., Seg., Ter., Qua.: 13:30h**  
**SALA 3**  
**Qui., Sex., Sáb., Dom., Seg., Ter., Qua.: 22:00h**

**ANIMAIS FANTÁSTICOS:OS CRIMES DE GRINDELWALD (L) (LEGENDADO) (FANTASTIC BEASTS:THE CRIMES OF GRINDELWALD)**  
**SALA 2**  
**Qui., Sex., Sáb., Dom., Seg., Ter., Qua.: 21:45h**  
**SALA 3**  
**Qui., Sex., Sáb., Dom., Seg., Ter., Qua.: 19:15h**

**O GRINCH (D) (DUBLADO) (DR. SEUSS THE GRINCH)**  
Ano de Produção: 2018, Idioma: INGLÊS, Diretor: YARROW CHENEY, Duração: 01:30:00h, com: \*  
**SALA 3**  
**Qui., Sex., Sáb., Dom., Seg., Ter., Qua.: 13:35h - 15:30h - 17:25h**

**OPERAÇÃO OVERLORD (L) (LEGENDADO) (OVERLORD)**  
Classificação: 16 anos, Ano de Produção: 2018, Idioma: INGLÊS, Diretor: JULIUS AVERY, Duração: 01:50:00h, com: JOVAN ADEPO, WYATT RUSSEL, PILOU ASBAEK  
**SALA 1**  
**Qui., Sex., Sáb., Dom., Seg., Ter., Qua.: 16:40h**

**TUDO ACABA EM FESTA (IDIOMA ORIGINAL) (TUDO ACABA EM FESTA)**  
Classificação: 12 anos, Ano de Produção: 2018, Idioma: PORTUGUÊS, Diretor: ANDRÉ PELLENZ, Duração: 01:55:00h, com: MARCOS VERAS, ROSANNE MULHOLLAND, GIOVANNA LANCELLOTTI  
**SALA 4**  
**Qui., Sex., Sáb., Dom., Seg., Ter., Qua.: 14:25h - 16:55h - 19:25h - 21:55h**



**Especializada em abertura de firmas**

**Contabilidade**

Visite nosso site

**www.aberturadefirma.com.br**

Rua Cel. Gomes Nogueira, 402 Centro - Taubaté/SP **Fone: (12) 3632-7373**

Curta nossa página no

# facebook

facebook.com/diariotaubate

Foi assistir a um filme na Black Friday E GANHOU UM INGRESSO GRÁTIS?  
Comprou um combo MEGA E LEVOU OUTRA PIPOCA GRÁTIS?

#CINEMOU

COMPRE UM INGRESSO E LEVE OUTRO NA FAIXA!



COMPRE UM COMBO MEGA E GANHE UMA SEGUNDA PIPOCA MEGA DE GRÇA!



Na compra de um ingresso, ganhe outro grátis. Promoção válida apenas dia 23/11/2018 e apenas para compras na bilheteria. Salas XD, Prime e D-BOX não participam. Na compra de um combo Mega, ganhe uma segunda pipoca Mega grátis. Válida para qualquer sabor.



## FRIDAY

COMPRE UM INGRESSO E LEVE OUTRO NA FAIXA!



COMPRE UM COMBO MEGA E GANHE UMA SEGUNDA PIPOCA MEGA DE GRÇA!



Na compra de um ingresso, ganhe outro grátis. Promoção válida apenas dia 23/11/2018 e apenas para compras na bilheteria. Salas XD, Prime e D-BOX não participam. Na compra de um combo Mega, ganhe uma segunda pipoca Mega grátis. Válida para qualquer sabor.

# Classificados

OFERTAS  
+200

## EMPREGOS

## IMÓVEIS

## VEÍCULOS

## OPORTUNIDADES

## DIVERSOS

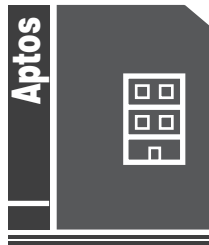
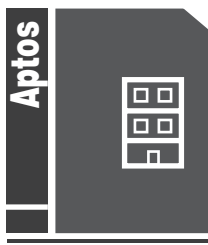

### Aluga-se

### Vende-se

1- Ficha 064: Aluga-se Apartamento no Centro - Taubaté R\$ 800,00 + Cond. + Iptu. Com 2 Dormitórios, Sala de Estar, Cozinha, Área de Serviço, Banheiro e Espaço para 1 Carro. Fone: 3632-2000 / 3633-6474. www.telesergio.com.br

5- Ficha 014: Venda Apartamento na Vila São José - Taubaté R\$ 245.000,00. Com 2 Dormitórios Sendo 1 Suíte, Sala de Estar, Cozinha, Área de Serviço, Banheiro e Espaço para 1 Carro. Fone: 3632-2000 / 3633-6474. www.telesergio.com.br

2- Ficha 016: Aluga-se Apartamento na Independência - Taubaté R\$ 1.000,00 + Cond. + Iptu. Com 3 Dormitórios, Sala de Estar, Cozinha, Área de Serviço, 2 Banheiros e Garagem Coberta para 1 Carro. Fone: 3632-2000 / 3633-6474. www.telesergio.com.br

6- Ficha 121: Venda Apartamento no Areão - Taubaté R\$ 200.000,00. Com 2 Dormitórios, Sala de Estar, Cozinha, Área de Serviço, Banheiro e Espaço para 1 Carro. Fone: 3632-2000 / 3633-6474. www.telesergio.com.br

3- Ficha 043: Aluga-se Casa no Morada do Vale - Taubaté R\$ 700,00 + Iptu. Com 2 Dormitórios, Sala de Estar, Cozinha, Área de Serviço, Banheiro e Espaço para 1 Carro. Fone: 3632-2000 / 3633-6474. www.telesergio.com.br

7- Ficha 051: Venda Apartamento no Bom Conselho - Taubaté R\$ 210.000,00. Com 1 Dormitório, 2 Salas de Estar, Cozinha, Área de Serviço, Banheiro, Garagem Coberta para 1 Carro e Varanda. Fone: 3632-2000 / 3633-6474. www.telesergio.com.br

4- Ficha 057: Aluga-se Casa no Morada do Vale - Taubaté R\$ 900,00. Com 3 Dormitórios, Sala de Estar, Cozinha, Área de Serviço, Banheiro e Espaço para 4 Carros, Churrasqueira e Piscina. Fone: 3632-2000 / 3633-6474. www.telesergio.com.br

8- Ficha 026: Venda Apartamento na Flor do Vale - Taubaté R\$ 140.000,00. Com 2 Dormitórios, Sala de Estar, Cozinha, Área de Serviço, Banheiro e Espaço para 1 Carro. Fone: 3632-2000 / 3633-6474. www.telesergio.com.br

9- Ficha 067: Venda Apartamento na Independência - Taubaté R\$ 320.000,00. Com 2 Dormitórios Sendo 1 Suíte, Sala de Estar, Cozinha, Área de Serviço, Banheiro e Espaço para 1 Carro. Fone: 3632-2000 / 3633-6474. www.telesergio.com.br

10- Ficha 013: Venda Apartamento no Monte Belo - Taubaté R\$ 130.000,00. Com 2 Dormitórios, Sala de Estar, Cozinha, Área de Serviço, Banheiro e Espaço para 1 Carro. Fone: 3632-2000 / 3633-6474. www.telesergio.com.br

11- Ficha 011: Venda Apartamento na Vista Alegre - Taubaté R\$ 150.000,00. Com 2 Dormitórios, Sala de Estar, Cozinha, Área de Serviço, Banheiro e Espaço para 1 Carro. Fone: 3632-2000 / 3633-6474. www.telesergio.com.br

12- Ficha 002: Venda Apartamento no Centro - Taubaté R\$ 320.000,00. Com 2 Dormitórios Sendo 1 Suíte, Sala de Estar, Cozinha, Área de Serviço, Banheiro e Espaço para 1 Carro. Fone: 3632-2000 / 3633-6474. www.telesergio.com.br

13- Ficha 003: Venda Terreno no Vale das Flores - Tremembé R\$ 400.000,00. Com a Medida de 912 m². Fone: 3632-2000 / 3633-6474. www.telesergio.com.br

14- Ficha 045: Venda Terreno no Continental II - Taubaté R\$ 138.000,00. Com 3 Medida de 356,12 m². Fone: 3632-2000 / 3633-6474. www.telesergio.com.br

15- Ficha 009: Venda Terreno no Estoril - Taubaté R\$ 180.000,00. Com a Medida de 400 m². Fone: 3632-2000 / 3633-6474. www.telesergio.com.br

16- Ficha 056: Venda Terreno no Jardim dos Estados - Taubaté R\$ 260.000,00. Com a Medida de 12 x 30 = 360 m². Fone: 3632-2000 / 3633-6474. www.telesergio.com.br

17- Ficha 018: Venda Terreno no Jardim dos Lagos - Taubaté R\$ 80.000,00. Com a Medida de 5 x 25 = 125 m². Fone: 3632-2000 / 3633-6474. www.telesergio.com.br

18- Ficha 269: Venda Casa no Bosque da Saúde - Taubaté R\$ 380.000,00. Com 2 Dormitórios, Sala de Estar, Cozinha, Banheiro, Quarto Empregada, Edivela, Garagem Coberta para 3 Carros e Espaço para 5 Carros. Fone: 3632-2000 / 3633-6474. www.telesergio.com.br

**Vendo Apartamento ao lado do TCC**  
Sendo 2 dorms, 2 banheiros, sala, cozinha, lavanderia. 8º andar. Vista para o clube.  
Preço ocasião. Interessados tratar pelo tel: (12) 99192-6060.

**Vendo camara fria 2 por 2.**  
Dúvidas / interessados, entrar em contato pelo tel: (14) 99606-0872, falar com Renata

**CASA DO COURO MARCOURO SAPATEIRO**

**CONCERTOS EM:**  
CALÇADOS  
BOLSAS  
MOCHILAS  
MALAS  
CASACOS  
DE COURO

**SOLADOS EM:**  
TÊNIS  
SAPATÊNIS  
CHUTEIRAS  
ANTI-STRESS

**COBERTURAS DE CALÇADOS COM TECIDO PARA NOIVAS E FESTAS**

**SERVIÇOS DE ORTOPEDIA**  
(12) 98837-5301

RUA CAROLINA NARESSI, 10 - CENTRO-TAUBATÉ / SP

**ASSINE O DT**  
o melhor jornal daqui

Ligue (12) 3413-2400  
www.diariodetaubate.com.br

**Etelgs Decor**  
Arte em Tapeçaria

Vendas, Reforma e Fabricação Sob Medidas

Emerson

98887-1337

Etelgs decor

Rua Carolina Naressi, 10 Centro Taubaté SP

**Astróloga Vidente Lia**

Médium-Vidente diplomada pelo Centro Ubandístico Brasileiro, pode prever, aconselhar e resolver com rapidez seus problemas, por mais difíceis que sejam, tais como: Amor, Negócios, Vícios, Inveja, Problemas Familiares, Emprego, etc.

Eficiência e total seriedade. Desmancha magia negra. Afasta rival e trás seu amor de volta. Faz benzimento contra todos os males. Consulta através do Tarô (cartas) Búzios, Leitura de velas e Linas das Mãos.

**Oração Hei de Vencer**  
Bendito seja a luz do dia, bendito seja quem a guia do jeito que Deus separou a noite do dia, a água do fogo, assim separou minha alma da Má Fé, água do fogo, assim separou minha alma da má fé e da feitiçaria pelo poder de Deus e da virgem Maria

Responde a cartas de todo o País e Estrangeiro

**MARCAÇÕES PELOS TELEFONES:**  
(12) 98207-7165 / 99152-3253 / 3424-5966

O Espiritismo não é uma profissão. É dom que poucos têm.  
**Rua Padre Custódio Bernardo da Silva, 16**  
Independência - Taubaté - SP

**\*\*Por favor não me confundir com outras que estão de passagem.\*\***

**Temperos secos para diversos pratos**

Azeites aromatizados e sal de ervas  
Licores diversos  
Alice- tel. 3681.3070 - Taubaté

Oportunidade contrata-se corretores com CRECI. Lançamento em Taubaté. Ótimos ganhos. Contato 16 98163-3004 / 19 99299-3636

**Pães e Doces Gino**

**Gino Pães e Doces**

**Delicias da Padaria do Gino**  
Panetone R\$ 9,50  
Gotas de Chocolate R\$ 13,00

Rua: José Pedro da Cunha, 139 - JD. Maria Augusta Taubaté/SP Tel: (12) 3632-7204

**ESPLANADA INDEP.** - LOTE - 250m², esquina, plano - R\$ 150 mil. Tel: 3621-3040.

**PORTAL DA MANTI-QUEIRA** LOTE - 300m², plano - R\$ 148 mil. Tel: 3621-3040.

**ESTORIL - LOTE** - Avenida, 465m² - R\$ 225 mil. Tel: 3621-3040.

**ESTORIL - LOTE** - Avenida, 465m² - R\$ 225 mil. Tel: 3621-3040

**Permuta-se APTO** de 3 dorms em Campinas por CASA de maior valor em Taubaté. R\$ 200 mil, quitado. Excelente localização. 1 vaga d garagem. Pago diferença dinheiro. Tratar com sr. Marcos pelo tel: (19) 996695296.

**Sítio 3 alqueires 7 Voltas**, Bairro Pedra Grande, com 2 nascentes, posto, vizinhos, documentação OK. R\$220.000,00. Tratar com Salvo pelo tel: (12) 99703-6979 watz.

**São Luiz do Paraitinga** - 15.000 M2, a 800 mts da Rodovia. Ótimo local. R\$ 120.000,00. Tratar com Salvo pelo tel: (12) 99703-6979 watz.

**VENDO TERRENO RESIDENCIAL OUROVILLE TAUBATÉ** - Com 300 m² situado no Bairro Quirimir ao lado do clube da VolksWagem. Toda infraestrutura: portaria, parque, recreação, piscina, churrasqueira e quadras. Documentação OK. Lote privilegiado próximo a portaria: Lote A3 20. Preço R\$ 170.000,00. Tratar direto com proprietário: Paulo Elias pelo Fone: (11) 982081416.

**TERRENO JARDIM DE ALAH** - Bairro Independência 12M X 25M, já com Projeto Aprovado com 207 M2 para construção, todo murado com grade construída, R\$170.000,00. Ótima localização, em frente ao canteiro de alta tensão. Interessados tratar diretamente com proprietário através dos tpls: (12) 3632-6660 / (12) 99159-6756.

**PORTAL DO VALE** - LOTE - 300m², entrada de R\$ 45 mil + repasse, confira. Tel: 3621-3040

**JARDIM DAS NAÇÕES** - LOTE - boa localização, 10 x 50 - R\$ 265 mil. Tel: 3621-3040.

**CENTRO TAUBATÉ** - Aluga-se Pontos Comerciais de 80 a 450 M². Bom para restaurante, hospedaria, estacionamento ou cafeteria. Tratar com sr. João pelo tel: (12) 99781-2209

**VENDO OU ALUGO LOJAS 15/6 - 55 M2**, Vila Rego Shopping Santo Antonio do Pinhal. Interessados entrar em contato pelo tel: (11) 98201-6581.

**GRANJA DANIEL** - Apto Novo - 2 dorm.(s), suite, sala c/ 2 ambientes, garagem. R\$ 170 mil. (12) 99798-7676

**NOVO HORIZONTE** (F. 4052) Casa R\$ 170.000,00 - 3 Dorm. S/1 Suite, Bh, Lavabo Sala, Coz, Gar, área De Serv. Quintal (12) 3621-1965 (12) 3629-4194

**SOBRADO - PARQUE FLAMBOYANT** - Com 3 dorms, sendo 1 suite, 2 WC, cozinha com gabinete, garagem coberta para 2 carros, 2 lavanderias, churrasqueira, quintal todo com piso anti-derapante. Documentação OK. A.C. 125 M2. Aceito financiamento pela Caixa. R\$230.000,00. Interessados tratar diretamente com proprietário pelos tpls: (12) 3674-2285 / (12) 99202-5902, falar com Ivair.

**CENTRO - TREMEMBÉ** Vendo Sobrado Com 3 dorms, sendo 1 suite, 2 WC, garagem coberta para 2 carros. 110 M2 de área construída. R\$230.000,00. Interessados tratar diretamente com proprietário pelos tpls: (12) 97403-2504 / 3674-2285.

**CASA NOVO HORIZONTE** - 2 quartos, sala, cozinha, banheiro, área de serviço, garagem coberta. R\$700,00 com IPTU incluso. Interessados tratar diretamente com proprietário pelo tel: (12) 99115-1710.

**GUARATINGUETÁ - JARDIM BELA VISTA**, com 2 dorms, sendo 1 suite. Excelente localização. A.T. 250 M², A.C. 123,8 M², R\$300.000,00. Tratar diretamente com proprietário pelos tpls: (12) 98123-9904 / 99604-8798.

**CASA RESIDENCIAL PRIMAVERA (INDEPENDÊNCIA)**, 180 M2, portaria 24h, 5 dorms, sendo 1 suite, 2 banheiros, sla 2 ambientes, sala almoço. Interessados tratar com proprietário após 12h pelos tpls: (12) 98111-1100 / 3681-1001.

**CASA TERREA COND. CAMPO DOS CONDES LOUVRE** Casa Nova, 150 m2, 1 Suíte + 2 Dorms, WC e Lavabo, Sala Ampla bem iluminada, e ventilador, Cozinha, AS, Espaço Gourmet com Churrasqueira, Quintal e 2 Vagas Cobertas. R\$550.000,00. Interessados entrar em contato com proprietário pelo tel: (11) 99522-1018.

**NOVO HORIZONTE** (F. 4052) Casa R\$ 170.000,00 - 3 Dorm. S/1 Suite, Bh, Lavabo Sala, Coz, Gar, área De Serv. Quintal (12) 3621-1965 (12) 3629-4194

**CENTRO - ALUGO APTO** c/ 02 dorms, sala, coz., banh. social, w.c, área serv., 01 vaga gar, armários nos quartos, gabinetes coz. e banh. Ed. Daniel Danelli. Valor: R\$ 1.000,00 + IPTU + Cond. Tratar: (12) 99717-8744.

**COND. JACARANDAS** Alugo apto 2 quartos, sala, cozinha, banheiro e 1 vaga garagem- Cond. Jacarandas - Aluguel 600,00 (mais condomínio e IPTU) Interessados ligar horário comercial. Fones: (12) 36216847 / 36227186 Sr. Minoru.

**JARDIM MARACAI-BO** Tremembé Vendo Terreno Com 250 M2, plano, com escritura. R\$ 32.000,00. Tratar pelo tel / watz: (12) 99703-6979, falar com sr. Salvo.

**VENDE-SE APTO** com 2 Quartos, sacada, sala, cozinha, 1 banheiro, vaga na garagem. Localizado no Parque Paduan, próximo ao Orto e Rodoviária. Valor: R\$150.000,00. Aceita-se financiamento. Contato: Marco Antônio, Tels.: (12) 3632-4077, 99790-6431, 99146-6155

**BOSQUE DA SAUDE** - APTO - 4º andar s/ elevador - R\$ 150 mil. Tel: 3621-3040.

**GRANJA DANIEL** - Apto Novo - 2 dorm.(s), suite, sala c/ 2 ambientes, garagem. R\$ 170 mil. (12) 99798-7676

**CENTRO TAUBATÉ** - Aluga-se Pontos Comerciais de 80 a 450 M². Bom para restaurante, hospedaria, estacionamento ou cafeteria. Tratar com sr. João pelo tel: (12) 99781-2209

**VENDO OU ALUGO LOJAS 15/6 - 55 M2**, Vila Rego Shopping Santo Antonio do Pinhal. Interessados entrar em contato pelo tel: (11) 98201-6581.

**GRANJA DANIEL** - Apto Novo - 2 dorm.(s), suite, sala c/ 2 ambientes, garagem. R\$ 170 mil. (12) 99798-7676

**NOVO HORIZONTE** (F. 4052) Casa R\$ 170.000,00 - 3 Dorm. S/1 Suite, Bh, Lavabo Sala, Coz, Gar, área De Serv. Quintal (12) 3621-1965 (12) 3629-4194

Município de LAGOINHA - SP BALANÇO ORÇAMENTÁRIO Período de Referência: Janeiro a Outubro				Betha Sistemas Exercício de 2018 Página 1 de 1	
RECEITAS	PREVISÃO INICIAL	PREVISÃO ATUALIZADA	PREVISTAS ATÉ O BIMESTRE	REALIZADAS ATÉ O BIMESTRE	SALDO A REALIZAR
<b>RECEITA CORRENTES</b>	<b>18.716.600,00</b>	<b>18.716.600,00</b>	<b>18.716.600,00</b>	<b>15.802.637,85</b>	<b>2.913.962,15</b>
Impostos, Taxas e Contribuições de Melhoria	800.000,00	800.000,00	800.000,00	599.720,64	200.279,36
Receita Patrimonial	195.000,00	195.000,00	195.000,00	102.079,69	92.920,34
Transferências Correntes	17.701.600,00	17.701.600,00	17.701.600,00	15.079.373,09	2.622.226,91
Outras Receitas Correntes	20.000,00	20.000,00	20.000,00	21.464,46	-1.464,46
<b>RECEITA DE CAPITAL</b>	<b>0,00</b>	<b>0,00</b>	<b>0,00</b>	<b>638.500,00</b>	<b>-638.500,00</b>
Transferências de Capital	0,00	0,00	0,00	638.500,00	-638.500,00
<b>(-) DEDUÇÕES DA RECEITA</b>	<b>2.416.600,00</b>	<b>2.416.600,00</b>	<b>2.416.600,00</b>	<b>1.952.130,04</b>	<b>464.469,96</b>
<b>RECEITAS INTRAORÇAMENTÁRIAS</b>	<b>0,00</b>	<b>0,00</b>	<b>0,00</b>	<b>0,00</b>	<b>0,00</b>
<b>SUBTOTAL DAS RECEITAS ( I )</b>	<b>16.300.000,00</b>	<b>16.300.000,00</b>	<b>16.300.000,00</b>	<b>14.489.007,81</b>	<b>1.810.992,19</b>
<b>OPERAÇÕES DE CRÉDITO - REFINANCIAMENTO ( II )</b>	<b>0,00</b>	<b>0,00</b>	<b>0,00</b>	<b>0,00</b>	<b>0,00</b>
<b>SUBTOTAL COM REFINANCIAMENTO ( III ) = ( I + II )</b>	<b>16.300.000,00</b>	<b>16.300.000,00</b>	<b>16.300.000,00</b>	<b>14.489.007,81</b>	<b>1.810.992,19</b>
<b>DÉFICIT ( IV )</b>				<b>0,00</b>	
<b>TOTAL ( V ) = ( III + IV )</b>	<b>16.300.000,00</b>	<b>16.300.000,00</b>	<b>16.300.000,00</b>	<b>14.489.007,81</b>	<b>1.810.992,19</b>

**ASSINE O DT**  
o melhor jornal daqui

Ligue  
**(12) 3413-2400**  
www.diariotaubate.com.br

Município de LAGOINHA - SP RELATÓRIO RESUMIDO DA EXECUÇÃO ORÇAMENTÁRIA DEMONSTRATIVO DA EXECUÇÃO DAS DESPESAS POR FUNÇÃO/SUBFUNÇÃO ORÇAMENTOS FISCAL E DA SEGURIDADE SOCIAL JANEIRO A OUTUBRO 2018/BIMESTRE SETEMBRO - OUTUBRO							
RREO - Anexo II ( LRF, Art. 52, inciso II, alínea "c" )							
FUNÇÃO/SUBFUNÇÃO	DOTAÇÃO INICIAL	CRÉDITOS ADICIONAIS/ ANULAÇÕES	DOTAÇÃO ATUALIZADA	DESPESAS EMPENHADAS ATÉ O BIMESTRE	SALDO A EMPENHAR	DESPESAS LIQUIDADAS ATÉ O BIMESTRE	SALDO A LIQUIDAR
Legislativa	700.000,00	0,00	700.000,00	470.529,00	229.471,00	480.180,11	10.368,89
Ação Legislativa	700.000,00	0,00	700.000,00	470.529,00	229.471,00	480.180,11	10.368,89
Administração	1.805.700,00	148.800,00	1.954.500,00	1.722.709,82	231.790,18	1.648.362,18	74.347,84
Administração Geral	1.697.700,00	227.800,00	1.895.500,00	1.675.426,21	220.073,79	1.601.088,82	74.337,39
Administração Financeira	138.000,00	-79.000,00	59.000,00	47.283,61	11.716,39	47.273,36	10,25
Assistência Social	412.400,00	114.200,00	526.600,00	362.576,27	164.023,73	351.575,91	11.000,36
Assistência ao Idoso	40.400,00	-40.400,00	0,00	0,00	0,00	0,00	0,00
Assistência à Criança e ao Adolescente	98.000,00	-27.800,00	70.200,00	57.166,65	13.033,35	57.166,65	0,00
Assistência Social	274.000,00	182.400,00	456.400,00	305.409,62	150.990,38	294.409,26	11.000,36
Previdência Social	640.000,00	-55.200,00	584.800,00	491.475,86	93.324,14	491.475,86	0,00
Previdência Básica	640.000,00	-55.200,00	584.800,00	491.475,86	93.324,14	491.475,86	0,00
Saúde	4.890.000,00	1.102.000,00	6.042.000,00	5.013.115,07	1.028.884,93	4.505.424,98	507.590,09
Atenção Básica	4.725.000,00	1.007.000,00	5.732.000,00	4.790.195,67	941.804,33	4.282.505,58	507.690,09
Assistência Hospitalar e Ambulatorial	165.000,00	145.000,00	310.000,00	222.919,40	87.080,60	222.919,40	0,00
Educação	4.681.600,00	1.012.212,00	5.693.812,00	4.366.910,21	1.326.901,79	3.612.305,66	754.604,55
Alimentação e Nutrição	300.000,00	54.000,00	354.000,00	245.236,16	108.704,84	213.159,91	32.136,25
Ensino Fundamental	3.557.000,00	1.177.112,00	4.734.112,00	3.700.494,27	1.033.617,73	2.978.025,97	722.468,30
Ensino Médio	14.200,00	-14.200,00	0,00	0,00	0,00	0,00	0,00
Educação Infantil	772.400,00	-171.700,00	600.700,00	421.120,78	179.579,22	421.120,78	0,00
Educação de Jovens e Adultos	38.000,00	-33.000,00	5.000,00	0,00	5.000,00	0,00	0,00
Cultura	135.000,00	5.000,00	140.000,00	114.390,93	25.609,07	114.390,91	0,02
Diffusão Cultural	135.000,00	5.000,00	140.000,00	114.390,93	25.609,07	114.390,91	0,02
Urbanismo	895.000,00	164.000,00	1.059.000,00	754.050,00	304.950,00	734.199,16	19.850,84
Serviços Urbanos	895.000,00	164.000,00	1.059.000,00	754.050,00	304.950,00	734.199,16	19.850,84
Saneamento	16.000,00	-15.000,00	1.000,00	0,00	1.000,00	0,00	0,00
Saneamento Básico Rural	16.000,00	-15.000,00	1.000,00	0,00	1.000,00	0,00	0,00
Gestão Ambiental	20.000,00	-9.500,00	10.500,00	1.472,00	9.028,00	1.472,00	0,00
Preservação e Conservação Ambiental	20.000,00	-9.500,00	10.500,00	1.472,00	9.028,00	1.472,00	0,00
Agricultura	220.000,00	30.280,00	250.280,00	185.030,72	65.249,28	184.231,15	799,57
Extensão Rural	220.000,00	30.280,00	250.280,00	185.030,72	65.249,28	184.231,15	799,57
Comércio e Serviços	20.000,00	-18.000,00	2.000,00	1.500,00	500,00	1.500,00	0,00
Turismo	20.000,00	-18.000,00	2.000,00	1.500,00	500,00	1.500,00	0,00
Transporte	1.213.300,00	616.720,00	1.830.020,00	1.040.993,47	789.026,53	995.271,50	45.721,97
Transporte Rodoviário	1.213.300,00	616.720,00	1.830.020,00	1.040.993,47	789.026,53	995.271,50	45.721,97

Continua 1/2

FUNÇÃO/SUBFUNÇÃO	DOTAÇÃO INICIAL	CRÉDITOS ADICIONAIS/ ANULAÇÕES	DOTAÇÃO ATUALIZADA	DESPESAS EMPENHADAS ATÉ O BIMESTRE	SALDO A EMPENHAR	DESPESAS LIQUIDADAS ATÉ O BIMESTRE	SALDO A LIQUIDAR
Desporto e Lazer	86.000,00	11.000,00	97.000,00	66.160,10	30.839,90	51.743,80	14.416,30
Desporto Comunitário	86.000,00	11.000,00	97.000,00	66.160,10	30.839,90	51.743,80	14.416,30
Encargos Especiais	266.000,00	-30.000,00	236.000,00	183.292,65	51.707,35	183.292,65	0,00
Serviço da Dívida Interna	115.000,00	-25.000,00	90.000,00	68.807,67	21.192,33	68.807,67	0,00
Outros Encargos Especiais	150.000,00	-5.000,00	145.000,00	114.484,98	30.515,02	114.484,98	0,00
Reserva de contingência	300.000,00	-160.000,00	140.000,00	0,00	140.000,00	0,00	0,00
Reserva de contingência	300.000,00	-160.000,00	140.000,00	0,00	140.000,00	0,00	0,00
<b>TOTAL</b>	<b>16.300.000,00</b>	<b>2.966.512,00</b>	<b>19.266.512,00</b>	<b>14.774.206,10</b>	<b>4.492.305,90</b>	<b>13.335.405,87</b>	<b>1.438.800,23</b>

ESTADO DE SÃO PAULO PREFEITURA MUNICIPAL DE LAGOINHA QUADRO 06 - RECURSOS PRÓPRIOS 5º Bimestre de 2018				Exercício de 2018 Página 1 de 1		
RECEITAS DE IMPOSTOS		APLICAÇÕES MÍNIMAS CONSTITUCIONAIS				
Previsão Atualizada para o Exercício	Arrecadado até o Bimestre	Para o Exercício	Até o Bimestre			
Próprios	724.000,00	590.967,90	3.376.750,00	2.663.508,49		
Transferências da União	9.041.000,00	6.588.805,26				
Transferências do Estado	3.742.000,00	3.504.264,79				
<b>TOTAL</b>	<b>13.507.000,00</b>	<b>10.684.037,95</b>				
Previsões do FUNDEB	2.416.600,00	1.952.130,04				
<b>RECEITAS LÍQUIDAS</b>	<b>11.090.400,00</b>	<b>8.701.907,91</b>				
DESPESAS TOTAIS						
Dotação Atualizada para o Exercício		Despesa Empenhada até o Bimestre		Despesa Liquidada até o Bimestre		
Valor	%	Valor	%	Valor	%	
Ensino Fundamental	1.147.000,00	8,49	996.516,54	9,35	948.430,08	8,91
Educação Infantil	123.200,00	0,91	93.532,77	0,88	93.532,77	0,88
Retenção ao FUNDEB	2.416.600,00	17,89	1.952.130,04	18,32	1.952.130,04	18,32
<b>TOTAL</b>	<b>3.686.800,00</b>	<b>27,30</b>	<b>3.042.179,38</b>	<b>28,55</b>	<b>2.994.092,89</b>	<b>28,11</b>
DEDUÇÕES						
ENSINO FUNDAMENTAL	943,89	0,01	943,89	0,01	943,89	0,01
(-) Ganhos de Aplicações Financeiras	943,89	0,01	943,89	0,01	943,89	0,01
EDUCAÇÃO INFANTIL	0,00	0,00	0,00	0,00	0,00	0,00
(-) Ganhos de Aplicações Financeiras	0,00	0,00	0,00	0,00	0,00	0,00
<b>FUNDEB RETIDO E NÃO APLICADO NO RETORNO</b>	<b>0,00</b>	<b>0,00</b>	<b>0,00</b>	<b>0,00</b>	<b>0,00</b>	<b>0,00</b>
DESPESAS LÍQUIDAS						
Ensino Fundamental	996.572,65	9,34	948.486,19	8,90	935.557,62	8,78
Educação Infantil	93.532,77	0,88	93.532,77	0,88	91.125,69	0,86
Retenção ao FUNDEB	1.952.130,04	18,32	1.952.130,04	18,32	1.952.130,04	18,32
<b>TOTAL</b>	<b>3.042.235,46</b>	<b>28,55</b>	<b>2.994.149,00</b>	<b>28,10</b>	<b>2.978.813,35</b>	<b>27,99</b>

ESTADO DE SÃO PAULO PREFEITURA MUNICIPAL DE LAGOINHA QUADRO 05 - DEMONSTRATIVO DO FUNDEB 5º Bimestre de 2018				Exercício de 2018 Página 1 de 1		
RECEITAS DO FUNDEB		RETENÇÕES DO FUNDEB				
Previsão Atualizada para o Exercício	Recebido até o Bimestre	Previsão Atualizada para o Exercício	Retido até o Bimestre			
Recursos de Transferências	1.800.000,00	1.548.853,27	2.416.600,00	1.952.130,04		
Recursos de Aplicações Financeiras	87.200,00	3.550,42				
<b>Total</b>	<b>1.887.200,00</b>	<b>1.552.403,69</b>				
APLICAÇÕES MÍNIMAS OBRIGATORIAS						
Total	1.887.200,00	1.552.403,69	0,00	Perda	403.276,77	
Magistério (60% do Total)	1.133.320,00	991.442,21				
DESPESAS TOTAIS						
Dotação Atualizada para o Exercício		Despesa Empenhada até o Bimestre		Despesa Liquidada até o Bimestre		
Valor	%	Valor	%	Valor	%	
<b>TOTAL</b>	<b>4.065.612,00</b>	<b>226,09</b>	<b>1.480.266,48</b>	<b>93,42</b>	<b>1.360.054,48</b>	<b>89,54</b>
Magistério	1.596.500,00	88,89	1.270.415,19	81,84	1.270.415,19	81,84
Outras	2.473.112,00	137,40	179.851,30	11,59	119.639,30	7,71
DEDUÇÕES						
MAGISTERIO	0,00	0,00	0,00	0,00	0,00	
Desp. de Apoiar.	0,00	0,00	0,00	0,00	0,00	
Desp. de Pensões	0,00	0,00	0,00	0,00	0,00	
Outras Despesas com Inativos	0,00	0,00	0,00	0,00	0,00	
<b>OUTRAS</b>	<b>0,00</b>	<b>0,00</b>	<b>0,00</b>	<b>0,00</b>	<b>0,00</b>	
Desp. de Apoiar.	0,00	0,00	0,00	0,00	0,00	
Desp. de Pensões	0,00	0,00	0,00	0,00	0,00	
Outras Despesas com Inativos	0,00	0,00	0,00	0,00	0,00	
DESPESAS LÍQUIDAS						
<b>TOTAL</b>	<b>1.480.266,48</b>	<b>93,42</b>	<b>1.360.054,48</b>	<b>89,54</b>	<b>1.361.124,91</b>	<b>87,88</b>
Magistério	1.270.415,19	81,84	1.270.415,19	81,84	1.241.485,61	79,97
Outras	179.851,30	11,59	119.639,30	7,71	119.639,30	7,71

**PREFEITURA MUNICIPAL DE JAMBEIRO**  
R. CEL. JOÃO FRANCISCO DE CAMARGO, 80 - CEP 13.270-000 - JAMBEIRO - SP  
TEL: (012) 3978-2600 FAX: 3978-2604 administracao@jambeiros.sp.gov.br

EXTRATO DE HOMOLOGAÇÃO - PREGÃO Nº 034/2018 - No dia 14 de novembro de 2018, depois de constatada a regularidade dos atos procedimentais, a autoridade competente, Sr. Carlos Alberto de Souza, Prefeito Municipal de Jambeiro/SP, Resolve HOMOLOGAR o objeto do presente pregão, qual seja: Registro de preços para aquisição futura e parcelada de leites especiais e suplementos, às empresas: CIRURGICA SÃO JOSÉ LTDA., no valor total de R\$ 14.709,50; EMPORIO HOSPITALAR COM. PROD. CIR. HOSP. LTDA., no valor total de R\$ 88.992,50; ELLIPSIS PHARMA DISTRIBUIDORA DE MEDICAMENTOS LTDA. EPP, no valor total de R\$ 7.796,00; LP SANTOS ATACADISTA, no valor total de R\$ 2.754,30; LUCIANE

ESTADO DE SÃO PAULO		Exercício de 2018	
PREFEITURA MUNICIPAL DE LAGOINHA		Página 1 de 1	
QUADRO 05 - RESUMO DA APLICAÇÃO EM SAÚDE - RECURSOS PRÓPRIOS			
5º Bimestre de 2018			
RECEITAS	Previsão Atualizada para o Exercício	Recebido até o Bimestre	
Receitas de Impostos e Transferências e Impostos	12.807.000,00	10.321.621,60	
Valor Mínimo a Aplicar (15%)	1.921.050,00	1.548.243,24	
Apuração do Percentual Aplicado na Saúde	Dotação Atualizada para o Exercício	Até o Bimestre	
		Despesa Empenhada	Despesa Liquidada
Total das Despesas com Recursos Próprios	3.912.500,00	3.080.196,30	2.794.529,72
(-) Despesas com Aposentadorias - (3.1.90.01)	0,00	0,00	0,00
(-) Despesas com Pensões - (3.1.90.03)	0,00	0,00	0,00
Total das Deduções	0,00	0,00	0,00
Despesas Liquidas da Saúde	3.912.500,00	3.080.196,30	2.794.529,72
Percentual de Aplicação	30,55	29,84	27,07
		Despesa Paga	2.761.709,04

**Lavagem de Estofados**

**Sofá R\$100,00 / Carro R\$80,00**

Antes/Depois

Atendimento em domicílio

(12)98158-3833 Clécio

Aceitamos cartão débito/crédito

ESTADO DE SÃO PAULO		Betha Sistemas				
PREFEITURA MUNICIPAL DE LAGOINHA		Exercício de 2018				
Natureza da Despesa segundo as Categorias Econômicas - Anexo 2		Período: Janeiro à Outubro				
Administração Direta		Página 1				
Órgão: 06 - SECRETARIA MUNICIPAL DE SAÚDE E SANEAMENTO - Unidade: 01 - Fundo Municipal de Saúde						
Código	Descrição	CRÉDITOS		DESPESAS		Saldo Orçam. Saldo a Liquid.
		Orçado Suplementado	Anulado Total	Empenhado/Período Liquidado/Período	Acumulado Liquidado/Acum.	
3.0.00.00.00.00.00.00	DESPESAS CORRENTES	4.810.000,00	515.000,00	4.636.985,04	4.636.985,04	830.014,96
3.1.00.00.00.00.00.00	PESSOAL E ENCARGOS SOCIAIS	1.172.000,00	5.467.000,00	4.186.362,95	4.186.362,95	450.622,09
3.1.90.00.00.00.00.00	Aplicacoes Diretas	2.664.000,00	388.000,00	1.964.988,80	1.964.988,80	502.011,20
3.1.90.04.00.00.00.00	Contratacao por Tempo Determinado	191.000,00	2.467.000,00	1.964.988,80	1.964.988,80	-0,00
3.1.90.11.00.00.00.00	Vencimentos e Vantagens Fixas - Pess	2.000,00	0,00	0,00	0,00	2.000,00
3.1.90.13.00.00.00.00	Obrigações Patronais	0,00	2.000,00	0,00	0,00	0,00
3.1.90.92.00.00.00.00	Despesas de Exercícios Anteriores	2.040.000,00	174.000,00	1.549.927,74	1.549.927,74	365.072,26
3.1.90.94.00.00.00.00	Indenizacoes Restituicoes Trabalhistas	49.000,00	1.915.000,00	1.549.927,74	1.549.927,74	-0,00
3.3.00.00.00.00.00.00	OUTRAS DESPESAS CORRENTES	605.000,00	209.000,00	414.301,74	414.301,74	123.698,26
3.3.71.00.00.00.00.00	Transferencias a Consórcios Públicos	142.000,00	538.000,00	414.301,74	414.301,74	0,00
3.3.71.70.00.00.00.00	Rateio em participações de consorcio p	2.000,00	0,00	0,00	0,00	2.000,00
3.3.90.00.00.00.00.00	Aplicacoes Diretas	0,00	2.000,00	0,00	0,00	0,00
3.3.90.14.00.00.00.00	Diarias - Pessoal Civil	15.000,00	5.000,00	759,32	759,32	9.240,68
3.3.90.30.00.00.00.00	Material de Consumo	0,00	10.000,00	759,32	759,32	0,00
3.3.90.32.00.00.00.00	Material,Bem ou Serviço para Distribuic	2.146.000,00	127.000,00	2.671.996,24	2.671.996,24	328.003,76
3.3.90.36.00.00.00.00	Outros Servicos de Terceiros - Pessoa I	981.000,00	3.000.000,00	2.221.374,15	2.221.374,15	450.622,09
3.3.90.39.00.00.00.00	Outros Servicos de Terceiros - Pessoa	150.000,00	0,00	222.919,40	222.919,40	87.080,60
3.3.90.46.00.00.00.00	Auxilio-Alimentacao	160.000,00	310.000,00	222.919,40	222.919,40	-0,00
3.3.90.47.00.00.00.00	Obrigações Tributárias e Contributivas	150.000,00	0,00	222.919,40	222.919,40	87.080,60
3.3.90.48.00.00.00.00	Outros Auxilios Financeiros a Pessoas I	160.000,00	310.000,00	222.919,40	222.919,40	-0,00
3.3.90.92.00.00.00.00	Despesas de Exercícios Anteriores	1.986.000,00	127.000,00	2.449.076,84	2.449.076,84	240.923,16
4.0.00.00.00.00.00.00	DESPESAS DE CAPITAL	821.000,00	2.690.000,00	1.998.454,75	1.998.454,75	450.622,09
4.4.00.00.00.00.00.00	INVESTIMENTOS	100.000,00	0,00	73.612,65	73.612,65	26.387,35
4.4.90.00.00.00.00.00	Aplicacoes Diretas	0,00	100.000,00	73.612,65	73.612,65	14,49
4.4.90.51.00.00.00.00	Obras e Instalacoes	589.500,00	0,00	596.648,54	596.648,54	77.851,46
4.4.90.52.00.00.00.00	Equipamentos e Material Permanente	85.000,00	674.500,00	530.078,62	530.078,62	66.569,92
4.4.90.61.00.00.00.00	Aquisicao de Imoveis	20.000,00	0,00	9.341,77	9.341,77	10.668,23
4.4.90.93.00.00.00.00	Indenizacoes e Restituicoes	0,00	20.000,00	9.341,77	9.341,77	0,00
	Total Geral :	4.890.000,00	542.700,00	5.013.115,07	5.013.115,07	1.028.884,93
	Total Geral :	1.694.700,00	6.042.000,00	4.505.424,98	4.505.424,98	507.690,09

Município de LAGOINHA - SP		Betha Sistemas	
DEMONSTRATIVO DO RESULTADO NOMINAL - EXCETO ÓRGÃO DE PREVIDÊNCIA		Exercício de 2018	
PERÍODO DE REFERÊNCIA: Janeiro a Outubro		Página 1 de 1	
Valores expressos em R\$			
ESPECIFICAÇÃO	SALDO		
	Em 31 Dez 2017 (a)	Em 31 Ago 2018 (b)	Em 31 Out 2018 (c)
DÍVIDA CONSOLIDADA (I)	1.515.379,56	1.481.646,96	1.481.646,96
DEDUÇÕES (II)	3.585.027,00	4.598.512,42	4.576.123,24
Ativo Disponível	3.781.432,01	4.595.986,96	4.573.174,23
Haveres Financeiros	4.722,90	2.706,34	3.129,89
(-) Restos a Pagar Processados	201.127,91	180,88	180,88
<b>DÍVIDA CONSOLIDADA LÍQUIDA (III) = (I - II)</b>	<b>-2.069.647,44</b>	<b>-3.116.865,46</b>	<b>-3.094.476,28</b>
RECEITA DE PRIVATIZAÇÕES (IV)	0,00	0,00	0,00
PASSIVOS RECONHECIDOS (V)	1.515.379,56	1.481.646,96	1.481.646,96
<b>DÍVIDA FISCAL LÍQUIDA (III + IV - V)</b>	<b>-3.585.027,00</b>	<b>-4.598.512,42</b>	<b>-4.576.123,24</b>
ESPECIFICAÇÃO	PERÍODO DE REFERÊNCIA		
	No Bimestre (c - b)	Jan a Out/2018 (c - a)	
<b>RESULTADO NOMINAL</b>	<b>22.389,18</b>	<b>-991.096,24</b>	
DISCRIMINAÇÃO DA META FISCAL		VALOR	
<b>META DE RESULTADO NOMINAL FIXADA NO ANEXO DE METAS FISCAIS DA LDO P/ O EXERCÍCIO DE REFERÊNCIA</b>		<b>0,00</b>	
FONTE: BALANÇETE CONSOLIDADO			

Município de LAGOINHA - SP		Betha Sistemas	
DEMONSTRATIVO DO RESULTADO NOMINAL - EXCETO ÓRGÃO DE PREVIDÊNCIA		Exercício de 2018	
PERÍODO DE REFERÊNCIA: Janeiro a Outubro		Página 1 de 1	
Valores expressos em R\$			
ESPECIFICAÇÃO	SALDO		
	Em 31 Dez 2017 (a)	Em 31 Ago 2018 (b)	Em 31 Out 2018 (c)
DÍVIDA CONSOLIDADA (I)	1.515.379,56	1.481.646,96	1.481.646,96
DEDUÇÕES (II)	3.585.027,00	4.598.512,42	4.576.123,24
Ativo Disponível	3.781.432,01	4.595.986,96	4.573.174,23
Haveres Financeiros	4.722,90	2.706,34	3.129,89
(-) Restos a Pagar Processados	201.127,91	180,88	180,88
<b>DÍVIDA CONSOLIDADA LÍQUIDA (III) = (I - II)</b>	<b>-2.069.647,44</b>	<b>-3.116.865,46</b>	<b>-3.094.476,28</b>
RECEITA DE PRIVATIZAÇÕES (IV)	0,00	0,00	0,00
PASSIVOS RECONHECIDOS (V)	1.515.379,56	1.481.646,96	1.481.646,96
<b>DÍVIDA FISCAL LÍQUIDA (III + IV - V)</b>	<b>-3.585.027,00</b>	<b>-4.598.512,42</b>	<b>-4.576.123,24</b>
ESPECIFICAÇÃO	PERÍODO DE REFERÊNCIA		
	No Bimestre (c - b)	Jan a Out/2018 (c - a)	
<b>RESULTADO NOMINAL</b>	<b>22.389,18</b>	<b>-991.096,24</b>	
DISCRIMINAÇÃO DA META FISCAL		VALOR	
<b>META DE RESULTADO NOMINAL FIXADA NO ANEXO DE METAS FISCAIS DA LDO P/ O EXERCÍCIO DE REFERÊNCIA</b>		<b>0,00</b>	
FONTE: BALANÇETE CONSOLIDADO			

Município de LAGOINHA - SP		Betha Sistemas											
DEMONSTRATIVO DE APURAÇÃO DA RECEITA CORRENTE LÍQUIDA - R.C.L.		Exercício de 2018											
PERÍODO DE REFERÊNCIA: Novembro/2017 à Outubro/2018		Página 1 de 1											
Consolidação Administração Direta													
LRF, Artigo 53, inciso I													
ESPECIFICAÇÃO	EVOLUÇÃO DA RECEITA REALIZADA NOS ÚLTIMOS DOZE MESES												TOTAL 12 MESES
	Nov/2017	Dez/2017	Jan/2018	Fev/2018	Mar/2018	Abr/2018	Mai/2018	Jun/2018	Jul/2018	Ago/2018	Set/2018	Out/2018	
<b>RECEITAS CORRENTES (I)</b>	<b>1.286.893,67</b>	<b>2.080.270,61</b>	<b>1.627.142,03</b>	<b>1.727.739,30</b>	<b>1.425.711,96</b>	<b>1.444.704,70</b>	<b>1.753.833,28</b>	<b>1.790.018,11</b>	<b>1.628.349,85</b>	<b>1.359.063,84</b>	<b>1.636.528,02</b>	<b>1.409.546,76</b>	<b>19.169.802,13</b>
Receita Tributária	34.016,05	101.969,47	19.206,14	37.255,73	24.413,62	22.436,70	19.686,34	39.965,20	26.054,00	22.851,07	264.960,83	122.891,01	735.706,16
Receita Patrimonial	10.106,40	15.753,04	10.046,65	9.100,38	9.739,66	8.174,18	8.403,11	27.477,96	-5.540,78	11.715,30	13.299,95	9.663,25	127.939,10
Transferências Correntes	1.234.184,47	1.948.842,56	1.597.264,42	1.681.044,94	1.390.611,60	1.408.743,39	1.724.883,69	1.741.700,67	1.605.535,54	1.323.758,33	1.349.904,19	1.275.926,32	18.262.400,12
Outras Receitas Correntes	8.586,75	13.705,54	624,82	338,25	947,08	5.350,43	860,14	874,28	2.301,09	739,14	8.363,05	1.066,18	43.756,75
<b>DEDUÇÕES (II)</b>	<b>162.193,30</b>	<b>208.340,41</b>	<b>248.567,23</b>	<b>240.297,09</b>	<b>185.096,88</b>	<b>167.775,15</b>	<b>234.043,95</b>	<b>197.198,40</b>	<b>168.485,33</b>	<b>177.823,87</b>	<b>153.786,96</b>	<b>179.055,58</b>	<b>2.322.663,75</b>
Dedução de Receita para Formação do FUNDEB	162.193,30	208.340,41	248.567,23	240.297,09	185.096,88	167.775,15	234.043,95	197.198,40	168.485,33	177.823,87	153.786,96	179.055,58	2.322.663,75
<b>RECEITA CORRENTE LÍQUIDA</b>													<b>16.847.138,38</b>

Município de LAGOINHA - SP		Betha Sistemas									
DEMONSTRATIVO DE RESTOS A PAGAR		Exercício de 2018									
PERÍODO DE REFERÊNCIA: Outubro/2018		Página 1 de 1									
LRF, artigo 53, inciso V											
PODER / ÓRGÃO	Saldo de Exercícios Anteriores		Movimentações até o Bimestre				Inscrição ao Final do Exercício		Saldo até o Bimestre		
	Processados	Não Processados	Liquidação	Pagamentos		Cancelamentos		Processados	Não Processados	Processados	Não Processados
				Processados	Não Procs.	Processados	Não Procs.				
	4.610,49	47.554,71	47.554,71	4.610,49	47.554,71	0,00	0,00	0,00	0,00	0,00	0,00
<b>EXECUTIVO</b>	<b>196.617,42</b>	<b>367.223,52</b>	<b>339.598,55</b>	<b>196.390,18</b>	<b>339.534,91</b>	<b>0,00</b>	<b>62,30</b>	<b>0,00</b>	<b>0,00</b>	<b>197,24</b>	<b>17.626,31</b>
Prefeitura Municipal	196.617,42	367.223,52	339.598,55	196.390,18	339.534,91	0,00	62,30	0,00	0,00	197,24	17.626,31
01 Tesouro - 11000 GERAL	31.852,48	41.693,05	40.778,48	31.893,39	40.778,48	0,00	62,30	0,00	0,00	46,09	854,27
01 Tesouro - 22000 SAUDE FUNDAMENTAL	14.160,53	148.542,52	146.472,86	14.160,53	146.472,86	0,00	0,00	0,00	0,00	0,00	2.098,86
01 Tesouro - 31000 SAUDE GERAL	115.599,16	14.051,43	7.830,81	115.818,02	7.830,81	0,00	0,00	0,00	0,00	111,14	6.220,62
01 Tesouro - 51000 ASSISTENCIA SOCIAL-GERAL	128,57	4.292,86	347,90	128,56	347,90	0,00	0,00	0,00	0,00	0,01	3.944,96
02 Transf. e convênios estaduais - vinculados - 11000 GERAL	0,00	1.352,00	1.352,00	0,00	1.352,00	0,00	0,00	0,00	0,00	0,00	0,00
02 Transf. e convênios estaduais - vinculados - 22000 ENSINO FUNDAMENTAL	0,00	2.944,10	2.944,10	0,00	2.944,10	0,00	0,00	0,00	0,00	0,00	280,00
02 Transf. e convênios estaduais - vinculados - 31000 SAUDE GERAL	3.181,35	18.538,07	18.500,18	3.181,35	18.500,18	0,00	0,00	0,00	0,00	0,00	37,89
02 Transf. e convênios estaduais - vinculados - 51000 ASSISTENCIA SOCIAL-GERAL	1.178,57	5.323,60	3.163,60	1.178,57	3.163,60	0,00	0,00	0,00	0,00	0,00	2.180,00
05 Transf. e convênios federais - vinculados - 11000 GERAL	3.450,46	136,56	78,79	3.450,46	56,15	0,00	0,00	0,00	0,00	0,00	814,11
05 Transf. e convênios federais - vinculados -											

PODER / ÓRGÃO	Saldo de Exercícios Anteriores		Movimentações até o Bimestre				Inscrição ao Final do Exercício		Saldo até o Bimestre		
	Processados	Não Processados	Liquidação	Pagamentos		Cancelamentos		Processados	Não Processados	Processados	Não Processados
				Processados	Não Proc.	Processados	Não Proc.				
<b>Total</b>	4.610,48	47.554,71	47.554,71	4.610,48	47.554,71	0,00	0,00	0,00	0,00	0,00	0,00
<b>EXECUTIVO</b>	196.517,42	357.223,52	339.559,55	196.360,18	339.534,91	0,00	62,30	0,00	0,00	157,24	17.626,31
Prefeitura Municipal	196.517,42	357.223,52	339.559,55	196.360,18	339.534,91	0,00	62,30	0,00	0,00	157,24	17.626,31
01 Tesouro - 11000 GERAL	31.852,48	41.893,05	40.776,48	31.806,39	40.776,48	0,00	62,30	0,00	0,00	46,09	854,27
01 Tesouro - 22000 ENSINO FUNDAMENTAL	14.160,53	148.542,52	148.472,99	14.160,53	148.472,99	0,00	0,00	0,00	0,00	2.094,95	6.230,62
01 Tesouro - 31000 SAUDE GERAL	115.529,16	14.051,43	7.830,81	115.819,22	7.830,81	0,00	0,00	0,00	0,00	111,14	6.230,62
01 Tesouro - 51000 ASSISTENCIA SOCIAL-GERAL	129,57	4.292,86	347,90	129,56	347,90	0,00	0,00	0,00	0,00	0,01	3.944,98
02 Transf. e convênios estaduais - vinculados - 11000 GERAL	0,00	1.352,00	1.352,00	0,00	1.352,00	0,00	0,00	0,00	0,00	0,00	0,00
02 Transf. e convênios estaduais - vinculados - 22000 ENSINO FUNDAMENTAL	0,00	2.644,10	2.394,10	0,00	2.394,10	0,00	0,00	0,00	0,00	0,00	280,00
02 Transf. e convênios estaduais - vinculados - 31000 SAUDE GERAL	3.181,35	18.538,07	18.500,18	3.181,35	18.500,18	0,00	0,00	0,00	0,00	0,00	37,89
02 Transf. e convênios estaduais - vinculados - 51000 ASSISTENCIA SOCIAL-GERAL	1.178,57	5.329,60	3.163,60	1.178,57	3.163,60	0,00	0,00	0,00	0,00	0,00	2.160,00
05 Transf. e convênios federais - vinculados - 11000 GERAL	3.450,46	136,59	78,79	3.450,46	55,15	0,00	0,00	0,00	0,00	0,00	81,41
05 Transf. e convênios federais - vinculados - 21000 ENSINO INFANTIL	0,00	7.141,50	7.141,50	0,00	7.141,50	0,00	0,00	0,00	0,00	0,00	0,00
05 Transf. e convênios federais - vinculados - 22000 ENSINO FUNDAMENTAL	0,00	11.717,20	11.717,20	0,00	11.717,20	0,00	0,00	0,00	0,00	0,00	0,00
05 Transf. e convênios federais - vinculados - 31000 SAUDE GERAL	28.228,45	44.459,42	44.459,42	28.228,45	44.459,42	0,00	0,00	0,00	0,00	0,00	1.977,53
05 Transf. e convênios federais - vinculados - 51000 ASSISTENCIA SOCIAL-GERAL	397,95	55.353,21	55.353,21	397,95	55.353,21	0,00	0,00	0,00	0,00	0,00	0,00
<b>Total</b>	201.127,91	404.778,23	387.113,26	200.670,67	387.089,62	0,00	62,30	0,00	0,00	157,24	17.626,31

**FAÇA JÁ AS SUAS INSCRIÇÕES NO SITE:  
WWW.MINHASINSCRICOES.COM.BR**

**1º LOTE ABERTO!!**

(12) 3631-3211  
(12) 99108-2089

DEMONSTRATIVO DO RESULTADO PRIMÁRIO			
PERÍODO DE REFERÊNCIA: Janeiro a Outubro			
Valores expressos em R\$			
RECEITAS FISCAIS	PREVISÃO ANUAL INICIAL	PREVISÃO ANUAL ATUALIZADA	RECEITAS REALIZADAS ATÉ O BIMESTRE
<b>RECEITAS FISCAIS CORRENTES (I)</b>	<b>18.521.600,00</b>	<b>18.521.600,00</b>	<b>15.726.832,91</b>
Receita Tributária	800.000,00	800.000,00	599.720,64
Receita de Contribuição	0,00	0,00	0,00
Receita Previdenciária	0,00	0,00	0,00
Outras Contribuições	0,00	0,00	0,00
Receita Patrimonial Líquida	0,00	0,00	26.274,72
Receita Patrimonial	195.000,00	195.000,00	102.079,66
(-) Aplicações Financeiras	195.000,00	195.000,00	75.804,94
Transferências Correntes	17.701.600,00	17.701.600,00	15.079.373,09
Demais Receitas Correntes	20.000,00	20.000,00	21.464,46
Diversas Receitas Correntes	20.000,00	20.000,00	21.464,46
<b>RECEITAS DE CAPITAL (II)</b>	<b>0,00</b>	<b>0,00</b>	<b>638.500,00</b>
Operações de Crédito (III)	0,00	0,00	0,00
Amortização de Empréstimos (IV)	0,00	0,00	0,00
Alienação de Ativos (V)	0,00	0,00	0,00
Transferências de Capital	0,00	0,00	0,00
Convênios	0,00	0,00	638.500,00
Outras Transferências de Capital	0,00	0,00	638.500,00
Outras Receitas de Capital	0,00	0,00	0,00
<b>RECEITAS FISCAIS DE CAPITAL (VI) = (II - III - IV - V)</b>	<b>0,00</b>	<b>0,00</b>	<b>638.500,00</b>
<b>DEDUÇÕES DA RECEITA (VII)</b>	<b>2.416.600,00</b>	<b>2.416.600,00</b>	<b>1.952.130,04</b>
<b>RECEITAS FISCAIS LÍQUIDAS (VIII) = (I + VI - VII)</b>	<b>16.105.000,00</b>	<b>16.105.000,00</b>	<b>14.413.202,87</b>
DESPESAS FISCAIS	DOTAÇÃO ANUAL INICIAL	DOTAÇÃO ANUAL ATUALIZADA	DESPESAS LIQUIDADAS ATÉ O BIMESTRE
<b>DESPESAS CORRENTES (IX)</b>	<b>15.235.000,00</b>	<b>15.235.000,00</b>	<b>12.817.158,88</b>
Pessoal e Encargos Sociais	8.093.330,00	8.093.330,00	6.510.485,91
Juros e Encargos da Dívida (X)	0,00	0,00	0,00
Outras Despesas Correntes	7.141.670,00	7.141.670,00	6.306.672,97
<b>DESPESAS FISCAIS CORRENTES (XI) = (IX - X)</b>	<b>15.235.000,00</b>	<b>15.235.000,00</b>	<b>12.817.158,88</b>
<b>DESPESAS CAPITAL (XII)</b>	<b>765.000,00</b>	<b>765.000,00</b>	<b>518.246,99</b>
Investimentos	650.000,00	650.000,00	449.439,32
Inversões Financeiras	0,00	0,00	0,00
Concessão de Empréstimos (XIII)	0,00	0,00	0,00
Aquisição de Título de Capital já Integralizado (XIV)	0,00	0,00	0,00
Demais Inversões Financeiras	0,00	0,00	0,00
Amortização da Dívida (XV)	115.000,00	115.000,00	68.807,67
<b>DESPESAS FISCAIS DE CAPITAL (XVI) = (XII - XIII - XIV - XV)</b>	<b>650.000,00</b>	<b>650.000,00</b>	<b>449.439,32</b>
<b>RESERVA DE CONTINGÊNCIA (XVII)</b>	<b>300.000,00</b>	<b>300.000,00</b>	<b>0,00</b>

DEMONSTRATIVO DO RESULTADO PRIMÁRIO			
PERÍODO DE REFERÊNCIA: Janeiro a Outubro			
Valores expressos em R\$			
DESPESAS FISCAIS	DOTAÇÃO ANUAL INICIAL	DOTAÇÃO ANUAL ATUALIZADA	DESPESAS LIQUIDADAS ATÉ O BIMESTRE
<b>RESERVA DE CONTINGÊNCIA (XVII)</b>	<b>300.000,00</b>	<b>300.000,00</b>	<b>0,00</b>
<b>DESPESAS FISCAIS LÍQUIDAS (XVIII) = (XI + XVI + XVII)</b>	<b>16.185.000,00</b>	<b>16.185.000,00</b>	<b>13.266.598,20</b>
<b>RESULTADO PRIMÁRIO (XIII - XVIII)</b>	<b>-80.000,00</b>	<b>-80.000,00</b>	<b>1.146.604,67</b>
DISCRIMINAÇÃO DA META FISCAL			VALOR
META DE RESULTADO PRIMÁRIO FIXADA NO ANEXO DE METAS FISCAIS DA LDO P/O EXERCÍCIO DE REFERÊNCIA			-80.000,00
FONTE: BALANÇETE CONSOLIDADO			
LAGOINHA, 14/11/2018			

ESTADO DE SÃO PAULO			
PREFEITURA MUNICIPAL DE LAGOINHA			
Tributos Arrecadados - Outubro de 2018 (Artigo 2º, Inciso I da L.N. nº 028/1999)			
Administração Direta			
Código	Espécie	Recebido	
		No Mês	Até o Mês
4.1.1.1.3.03.1.1.00.00.00	Imposto sobre a Renda - Retido na Fonte - Trabalho	8.407,81	71.794,32
4.1.1.1.3.03.4.1.00.00.00	Imposto sobre a Renda - Retido na Fonte - Outros R	35,27	6.909,94
4.1.1.1.8.01.1.1.00.00.00	Imposto sobre a Propriedade Predial e Territorial	31.352,16	244.342,79
4.1.1.1.8.01.1.2.00.00.00	Imposto sobre a Propriedade Predial e Territorial	385,19	480,54
4.1.1.1.8.01.1.3.00.00.00	Imposto sobre a Propriedade Predial e Territorial	1.791,53	22.494,30
4.1.1.1.8.01.1.4.00.00.00	Imposto sobre a Propriedade Predial e Territorial	1.053,17	12.134,70
4.1.1.1.8.01.1.8.00.00.00	Imposto sobre a Propriedade Predial e Territorial	0,00	440,36
4.1.1.1.8.01.1.9.00.00.00	Imposto sobre a Propriedade Predial e Territorial	281,79	3.102,99
4.1.1.1.8.01.4.1.00.00.00	Imposto sobre Transmissão "Inter Vivos" de Bens Im	52.178,19	108.721,64
4.1.1.1.8.01.4.2.00.00.00	Imposto sobre Transmissão "Inter Vivos" de Bens Im	15.300,00	15.577,27
4.1.1.1.8.02.3.1.01.00.00	ISSQN - Demais	6.371,80	54.561,96
4.1.1.1.8.02.3.1.02.00.00	ISSQN - Simples Nacional	367,25	17.785,53
4.1.1.1.8.02.3.2.00.00.00	Imposto sobre Serviços de Qualquer Natureza - Mult	69,94	281,59
4.1.1.1.8.02.3.3.00.00.00	Imposto sobre Serviços de Qualquer Natureza - Divi	57,24	779,60
4.1.1.1.8.02.3.4.00.00.00	Imposto sobre Serviços de Qualquer Natureza - Divi	76,31	1.173,66
4.1.1.1.8.02.3.9.00.00.00	Imposto sobre Serviços de Qualquer Natureza - Divi	27,81	386,71
4.1.1.2.1.01.1.1.01.00.00	Tx Lic Func Est Com/Ind/Serviços	4.172,61	27.265,48
4.1.1.2.1.01.1.2.00.00.00	Taxas de Inspeção, Controle e Fiscalização - Multa	110,86	186,52
4.1.1.2.1.01.1.3.00.00.00	Taxas de Inspeção, Controle e Fiscalização - Dívid	467,37	6.481,60
4.1.1.2.1.01.1.4.00.00.00	Taxas de Inspeção, Controle e Fiscalização - Dívid	300,86	3.506,40
4.1.1.2.1.01.1.9.00.00.00	Taxas de Inspeção, Controle e Fiscalização - Dívid	83,85	895,10
4.1.1.2.2.01.1.1.01.00.00	Outras Taxas pela Prestação de Serviços	0,00	415,00
4.1.1.2.2.01.1.8.00.00.00	Taxas pela Prestação de Serviços - Atualização Mon	0,00	2,64
<b>Total:</b>		<b>122.891,01</b>	<b>599.720,64</b>

Maria Claudia Costa de Oliveira Botan  
Engenheira Sanitarista de Ambiental  
Mestre em Meio Ambiente e Recursos Hídricos  
Doutora em Engenharia Mecânica na área de Energia  
Whats App (12) 99132-9048

- Pessoal, acredito que assim como eu muitos estão tristes com o corte do eucalipto do Joaquinzão, quero transformar isso em algo positivo, **QUEM VEM COMIGO????** A ideia é plantarmos mudas de nativas em local apropriado e dedicarmos essa ação à memória do eucalipto.
- Conto com ajuda de amigos e familiares!!!
- VAMOS???? VAMOS TRANSFORMAR ALGO NEGATIVO EM ALGO POSITIVO???**
- NÃO ADIANTA FICARMOS RECLAMANDO E FICAR ESPERANDO QUE ALGUÉM FAÇA ALGO! SE CADA UM DE NÓS FIZERMOS UM POUQUINHO, NO FINAL FAREMOS ALGO GRANDE!**
- DIA 26/01/2019 ÀS 8:00 h**
- PARQUE DO ITAIM**

**ANIMAIS FANTÁSTICOS OS CRIMES DE GRINDELWALD**

QUEM MUDARÁ O FUTURO?

**moviecom**

CONFIRA NOSSA PROGRAMAÇÃO COMPLETA: WWW.MOVIECOM.COM.BR

VERIFIQUE A CLASSIFICAÇÃO INDICATIVA.

ANIMAIS FANTÁSTICOS OS CRIMES DE GRINDELWALD

ASSISTA EM DBOX

**XD** Extreme Digital Cinema

**CINEMARK XD.**  
A FICÇÃO NUNCA FOI TÃO REAL.

Um absurdo de som: 7x mais potente.  
Um absurdo de tela: 40% maior.  
Um absurdo de cinema: Sala XD Cinemark.

Confira no Via Vale Garden Shopping.

**CINEMARK**  
É MAIS QUE CINEMA. É CINEMARK.